

ARHITECTURĂ - EXISTENT



 PLANSHOW S.R.L.	SF. GHEORGHE, 520023, str. GÖDRI FERENC, nr. 19, bl. 5, sc. A, et. 3, ap. 7, jud. COVASNA, cui. RO 33168397, nr. reg. com. J14/125/2014, tel: +40 741 919 671, e-mail: office@planshow.ro	PRIMARIA MUN. SF. GHEORGHE	Pr. nr. 09 /2024
AMENAJARE CENTRU DE EXPERIENTA/CASA DE JOACA Titlu proiect: STIINTIFICA IN FOSTA FABRICA DE TIGARETE	Beneficiar: Localitate: SFANTU GHEORGHE, STR. KÓS KÁROLY, NR. 21-25	Faza: D.A.L.I.	



Borderou piese desenate – volum arhitectură

SITUAȚIE EXISTENTĂ

PLAN DE INCADRARE	1:5000	A.00
PLAN DE SITUAȚIE EXISTENT	1:500	A.01
C6		
PLAN SUBSOL, PLAN PARTER, PLAN ETAJ 1 - EXISTENT	1:100	C6 - A.01
PLAN ETAJ 2, PLAN INVELITOARE - EXISTENT	1:100	C6 - A.02
SECȚIUNE C6-A - EXISTENT	1:100	C6 - A.03
SECȚIUNE C6-B - EXISTENT	1:100	C6 - A.03
FAȚADA NORD - VEST, FATADA SUD - EST - EXISTENT	1:100	C6 - A.05
FAȚADA SUD - VEST - EXISTENT	1:100	C6 - A.06
FAȚADA NORD - EST - EXISTENT	1:100	C6 - A.07
C8		
PLAN PARTER - EXISTENT	1:100	C8 - A.01
PLAN ETAJ - EXISTENT	1:100	C8 - A.02
PLAN INVELITOARE - EXISTENT	1:100	C8 - A.03
SECTIUNE C8-A - EXISTENT	1:100	C8 - A.04
SECTIUNE C8-B, C8-C - EXISTENT	1:100	C8 - A.05
FATADA SUD - EST - EXISTENT	1:100	C8 - A.06
FATADA SUD - VEST - EXISTENT	1:100	C8 - A.07
FATADA NORD - EST - EXISTENT	1:100	C8 - A.08
FATADA NORD - VEST - EXISTENT	1:100	C8 - A.09
PLAN PARTER, PLAN INVELITOARE	1:100	C7 - A.02
SECTIUNE SI FATADE	1:100	C7 - A.03
PLAN, SECȚIUNE	1:100	C12 - A.01
C10		
PLAN PARTER - EXISTENT	1:100	C10, C11 - A.01
PLAN INVELITOARE - EXISTENT	1:100	C10, C11 - A.02



SECTIUNE C10-A, SECTIUNE C11-B - EXISTENT	1:100	C10, C11 - A.03
SECTIUNE C10/C11-C - EXISTENT	1:100	C10, C11 - A.04
FATADA SUD - EST, FATADA NORD - VEST - EXISTENT	1:100	C10, C11 - A.05
FATADA NORD - EST, FATADA SUD - VEST - EXISTENT	1:100	C10, C11 - A.06
C13		
PLAN PARTER, PLAN ETAJ 1 - EXISTENT	1:100	C13 - A.01
PLAN ETAJ 2, PLAN INVELITOARE - EXISTENT	1:100	C13 - A.02
SECTIUNE C13-A - EXISTENT	1:100	C13 - A.03
SECTIUNE C13-B - EXISTENT	1:100	C13 - A.04
FATADA NORD - VEST, FATADA SUD - EST - EXISTENT	1:100	C13 - A.05
FATADA SUD - VEST - EXISTENT	1:100	C13 - A.06
FATADA NORD - EST - EXISTENT	1:100	C13 - A.07



SCARA 1:5,000

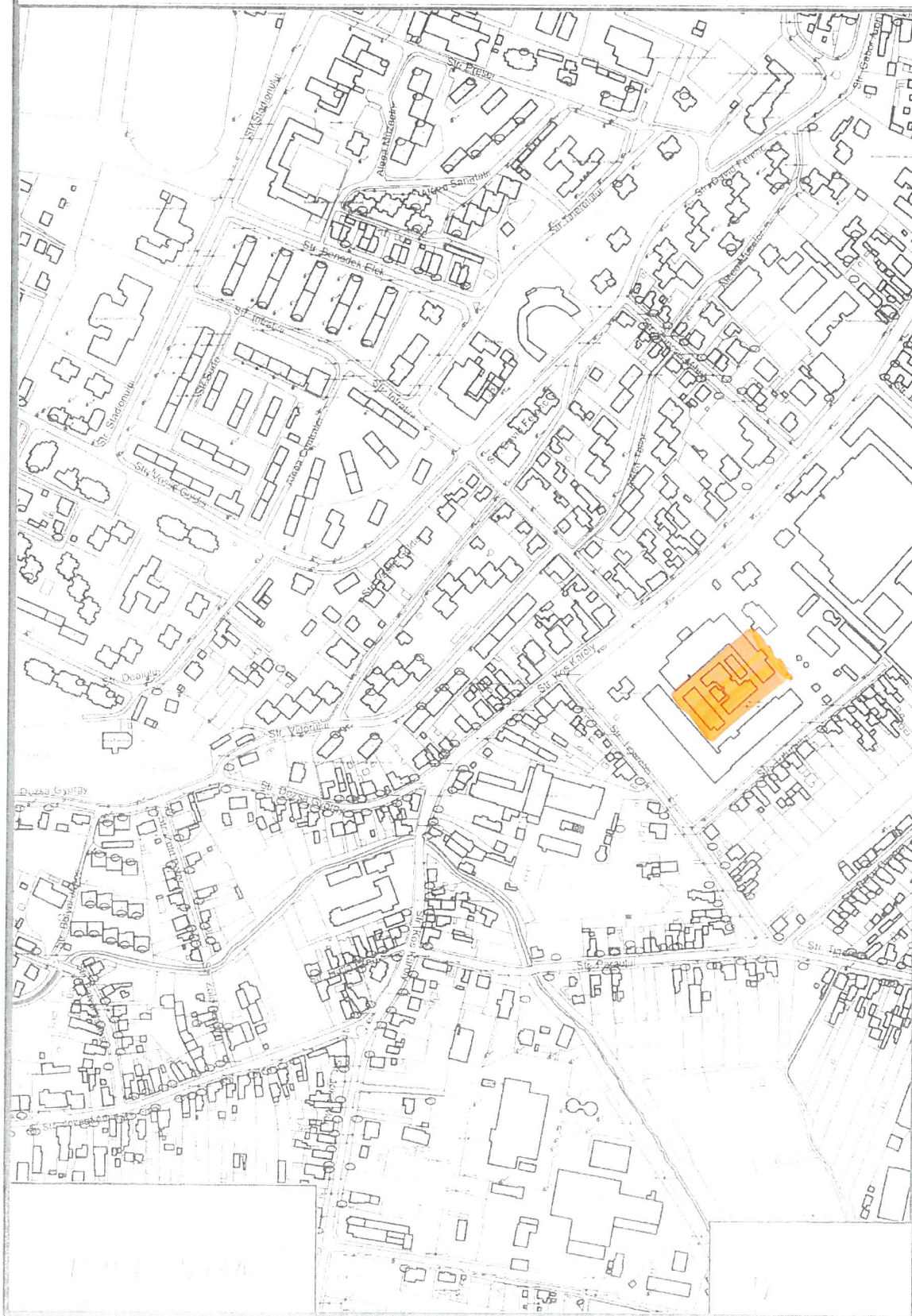

PLAN DE SITUATIE

scara 1:500

Monument istoric "Imprejmuire"
- CV-II-m-A-13107.09



LEGENDA

- LIMITA PARCELA STUDIATA - ANSAMBLUL "FABRICA DE TUTUN" - conf. CF 43672 (28725 m²)
- LIMITA ZONA STUDIATA
- ACCES CLADIRE
- ACCES AUTO
- CONSTRUCTII STUDIATE
- CONSTRUCTII PROPUSE PT. DEMOLARE
- CONSTRUCTIE PROPUSE PT. DEMOLARE SI RECONSTRUIRE
- CONSTRUCTII VECINE
- CONSTRUCTII RECENT DEMOLATE
- PAVAJ DIN ASFALT / BETON / PIETRIȘ
- DRUM CAROSABIL ASFALTAT
- IMPREJMUIRE EXISTENTA
- IMPREJMUIRE PROPUASA
- VEGETAȚIE ÎNALTĂ EXISTENTĂ (CONIFERE ȘI FOIOASE)

Suprafete

A.C. EXISTENT TOTAL	8.434 m²
A.D. EXISTENT TOTAL	27.088 m²
POT EXISTENT	29,36 %
CUT EXISTENT	0,943
A.C. EXIST CLADIRI STUDIATE	2318 m²
A.D. EXIST CLADIRI STUDIATE	5184 m²

Categoria de importanta B
Clasa de importanta III



ORDINUL ARHITECTILOR
DIN ROMANIA
6532
Zsigmond PÁL
Arhitect
cu drept de semnătură



ORDINUL ARHITECTILOR
DIN ROMANIA
925
Szabolcs Istvan GUTTMANN
Arhitect
cu drept de semnătură

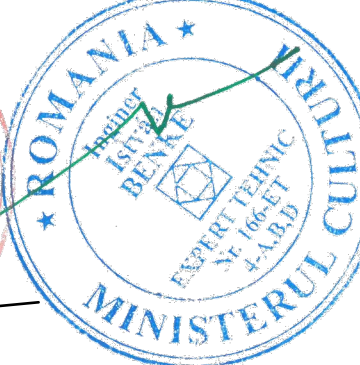
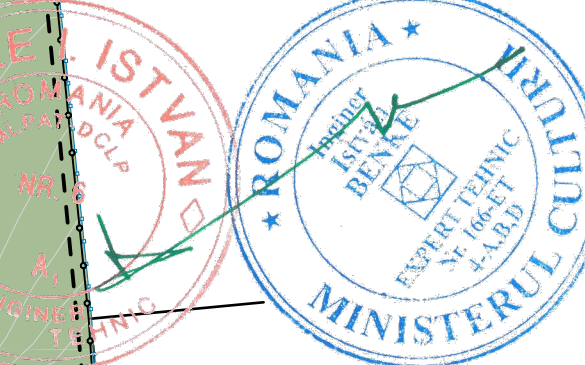

Beneficiar:	PRIMARIA MUN. SF. GHEORGHE	Pr. nr.	09.1 / 2024
Localitate:	SF. GHEORGHE, STR. KÓS KÁRLY, NR. 21-25	Faza:	D.A.L.I.
Titlu proiect:	AMENAJARE CENTRU DE EXPERIENTA/CASA DE JOACA STIINTIFICA IN FOSTA FABRICA DE TIGARETE	Planșa nr.	A.01
Titlu planșa:	PLAN DE SITUATIE EXISTENT		

Acest document este proprietate intelectuală a PLANȘOR S.R.L. și este protejat prin lege. Copierea sau utilizarea în scopuri comerciale fără autorizația scrisă este strict interzisă. Orice încălcare a drepturilor de autor va fi raportată imediat la organele competente. Acest document este valabil doar în forma originală sau în forma digitală în format PDF. Orice modificare sau falsificare a conținutului este considerată ilegală și va fi sancționată conform legii. Pentru mai multe informații, vă rugăm să consultați regulamentul de utilizare a produsului disponibil pe site-ul nostru oficial.						
Ing.	A1					
Verificator	Nume	Semnatura	Cerinta	Referat/Expertiza nr./Data		
	SF. GHEORGHE, 520223, str. GODRI FERENC, nr. 19-20, sc. A, et. 3, ap. 7, jud. COVASNA, cu. RO 33168397, nr. reg. com. 214/12/2014, tel: +40 741 919 871, e-mail: office@planșor.ro			Beneficiar:	PRIMARIA MUN. SF. GHEORGHE	Pr. nr.
				Localitate:	SF. GHEORGHE, STR. KÔS KÁROLY, NR. 21-25	09.1 / 2024
	Specificatie	Nume	Semnatura	Scara:	Titlu proiect:	Faza:
	Self proiect complex expert M.C. nr. 88E	arh. GUTTMANN Sz.		1:500	AMENAJARE CENTRU DE EXPERIENTA/CASA DE JOACA STINTIFICA IN FOSTA FABRICA DE TIGARETE	D.A.L.I.
Self proiect	arh. ZSIGMOND P.		Data:	Titlu planșa:	Plansa nr.	
Proiectat	arh. BOGDAN E.		IAN. 2025	PLAN DE SITUATIE EXISTENT	A.01	



SF. GHEORGHE, 520023, str. GÓDRI FERENC, nr. 18, bl. S, sc. A, et. 3, ap. 7, jud. COVASNA, cod. RD 33168397, nr. reg. com. J141252214, tel: +40 741 919 671, e-mail: office@planshow.ro

Beneficiar: PRIMARIA MUN. SF. GHEORGHE
Localitate: SF. GHEORGHE, STR. KÓS KÁRLY, NR. 21-25
Titlu proiect: AMENAJARE CENTRU DE EXPERIENTA/CASA DE JOACA STIINTIFICA IN FOSTA FABRICA DE TIGARETE
Titlu planșa: PLAN DE SITUATIE EXISTENT

Pr. nr. 09.1 / 2024
Faza: D.A.L.I.
Planșa nr. A.01

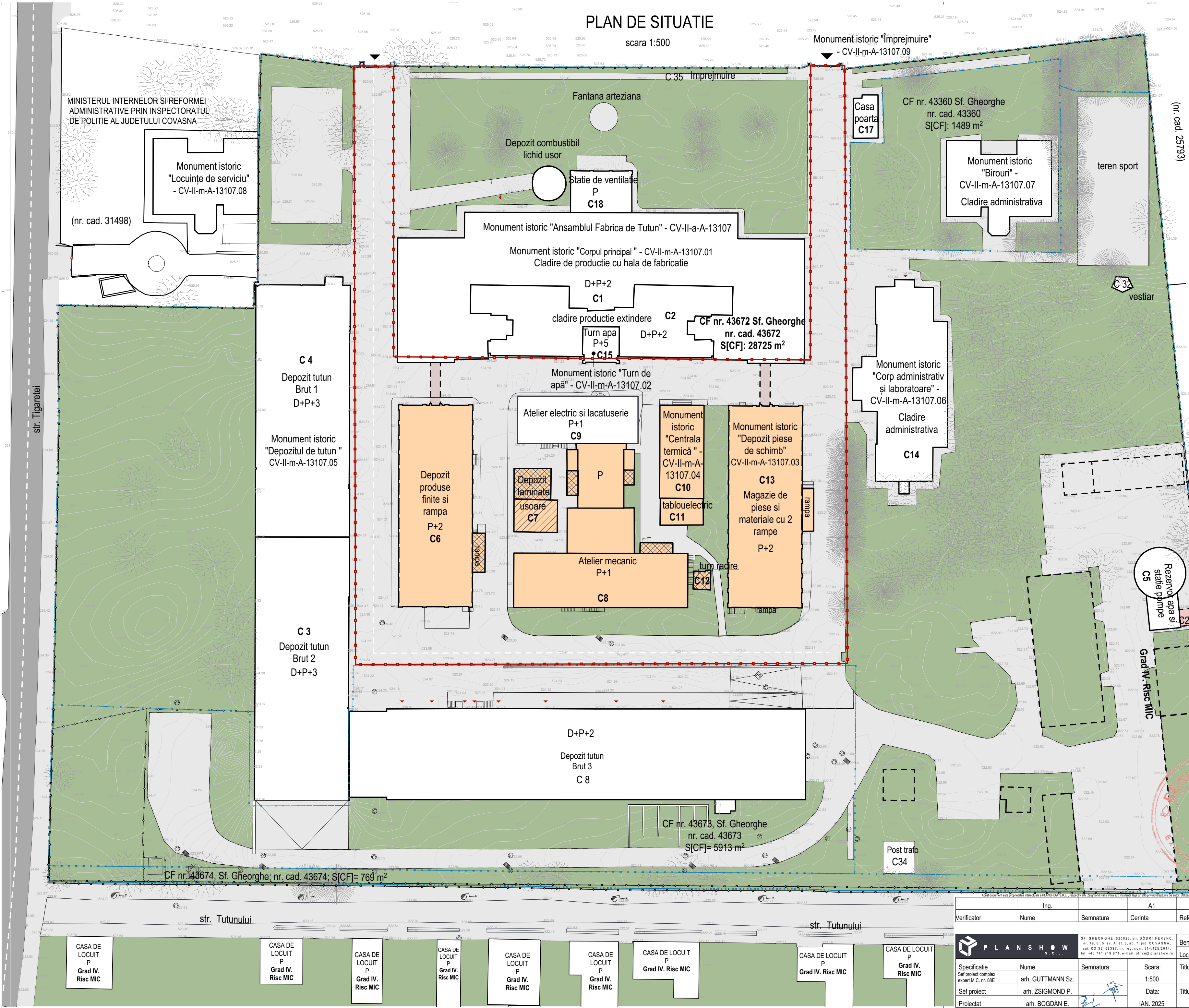

Architectural floor plan of Etaj 1 (Floor 1). The plan shows a large rectangular building with a central corridor and several rooms. Key rooms include:

- ATELIER** (C6 - E1 04): 14.59 m², 4.89'.
- DEPOZIT** (C6 - E1 03): 209.97 m², 23.45'.
- DEPOZIT** (C6 - E1 05): 27.63 m², 4.36'.
- HOL** (C6 - E1 02): 27.43 m², 23.45'.
- CASA SCARII** (C6 - E1 01): 17.66 m², 3.17'.
- BIROU** (C6 - E1 07): 14.60 m², 2.44'.
- DEPOZIT** (C6 - E1 06): 227.84 m², 23.45'.

The plan includes detailed dimensions for rooms and corridors, as well as structural elements like walls, doors, and windows. A north arrow is located in the bottom right corner. The plan is labeled "PLAN ETAJ 1" at the top.

Architectural floor plan of a building, labeled "PLAN PARTER". The plan shows a complex layout with various rooms and corridors. Key areas include:

- DEPOZIT** (Storage) rooms: C6-P 02 (A: 243.20 m² ±0.00), C6-P 07 (A: 110.90 m² ±0.00), C6-P 08 (A: 56.70 m² ±0.14).
- G.S.** (Garage) rooms: C6-P 09 (A: 13.08 m² ±0.05), C6-P 10 (A: 14.27 m² ±0.05).
- BIROU** (Office) rooms: C6-P 04 (A: 25.87 m² ±0.05), C6-P 05 (A: 14.05 m² ±0.05), C6-P 06 (A: 13.04 m² ±0.05).
- HOL** (Hallway) rooms: C6-P 01 (A: 38.89 m² ±0.00), C6-P 03 (A: 5.47 m² ±0.05).
- SP. NEUTILIZAT** (Unused Space): C6-P 03 (A: 5.47 m² ±0.05).

The plan is divided into sections by grid lines A-D and 1-14. Dimensions are provided for various sections and rooms. The overall dimensions of the building are 15.20m by 40.00m. The plan also shows a "rampa din beton" (concrete ramp) and a "U-01" (Utility) area.



Architectural floor plan of a building section, showing a central staircase area labeled "SUBSOL C6 - S 01" with an area of 25.33 m². The plan includes dimensions for various sections and a detailed staircase layout with steps and landings. A north arrow is present in the bottom right corner.

Key dimensions and labels:

- Overall width: 2.14
- Overall height: 3.00
- Staircase area: SUBSOL C6 - S 01 | A: 25.33 m²
- Staircase width: 1.82
- Staircase depth: 1.16
- Staircase landing width: 1.05
- Staircase landing depth: 1.12
- Staircase steps: 1.16
- Staircase landings: 1.05
- Staircase riser: 0.18
- Staircase tread: 0.27
- Staircase nosing: 0.05
- Staircase handrail: 0.05
- Staircase balustrade: 0.05
- Staircase door: 0.84
- Staircase door frame: 0.84
- Staircase door swing: 90°
- Staircase door handle: 0.05
- Staircase door lock: 0.05
- Staircase door latch: 0.05
- Staircase door hinge: 0.05
- Staircase door stop: 0.05
- Staircase door threshold: 0.05
- Staircase door frame: 0.84
- Staircase door swing: 90°
- Staircase door handle: 0.05
- Staircase door lock: 0.05
- Staircase door latch: 0.05
- Staircase door hinge: 0.05
- Staircase door stop: 0.05
- Staircase door threshold: 0.05

	Perete portant - zidarie din piatra fasonata din gresii calcareose
	Perete portant - zidarie din caramida plina
	Stalp din beton armat
	Perete din beton armat
	Perete din panou sandwich
	Invelitoare din tabla cutata
	Contur subsoi
$\pm 0.00 = 524.73 \text{ R.M.N.}$	
Categoria de importanta	B
Clasa de importanta	III

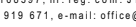

 PLANSHOW S.R.L.		SF. GEORGHE 22023, NO. 0001 FERENC, NR. 20/21, CAL. 17 IULIE CIOBANU, NR. 0210104, JUDEȚA BUCUREȘTI TEL: +40 761 910 871, E-MAIL: office@planshow.ro		Beneficiar: PRIMARIA MUN. SF. GEORGHE SFANTA GEORGHE, STR. KOS KÁROLY, NR. 21-25		Pr. nr. 09/2024
Localitate:		Titlu proiect:		Faza:		D.A.L.I.
Specificatie Self project comert aspect M.C. nr. 188	Nume arh. GUTTMANN Sz.	Semnatura 	Scara: 1:100	Data: 1.IAN. 2025	Titlu plansa:	Plansa nr. C6-A.0.1
Self project arh. ZSIGMOND P.	Proiectat arh. BOGDAN E.				PLAN SUBSOL. PLAN PARTER. PLAN ETAJ 1 - EXISTENT	

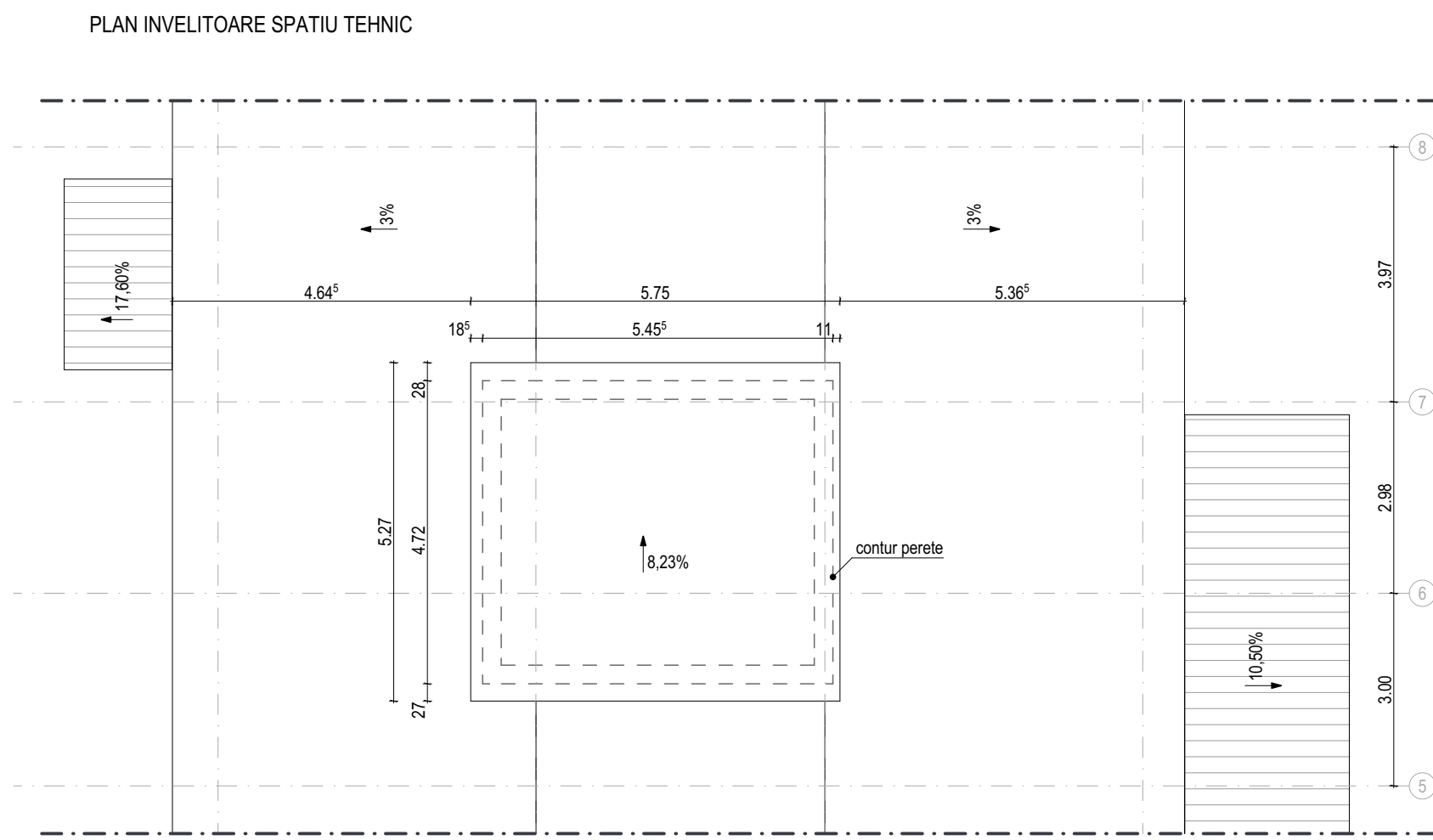
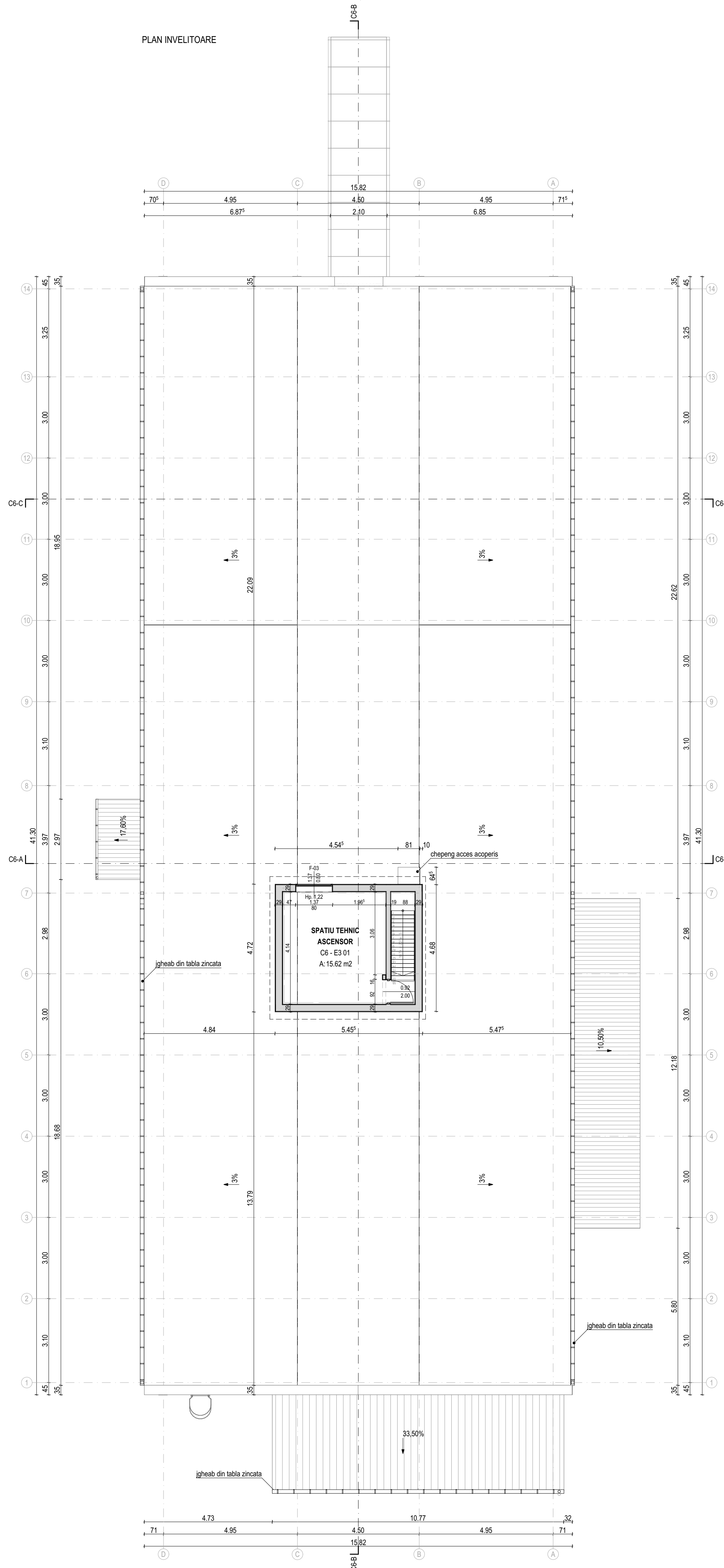
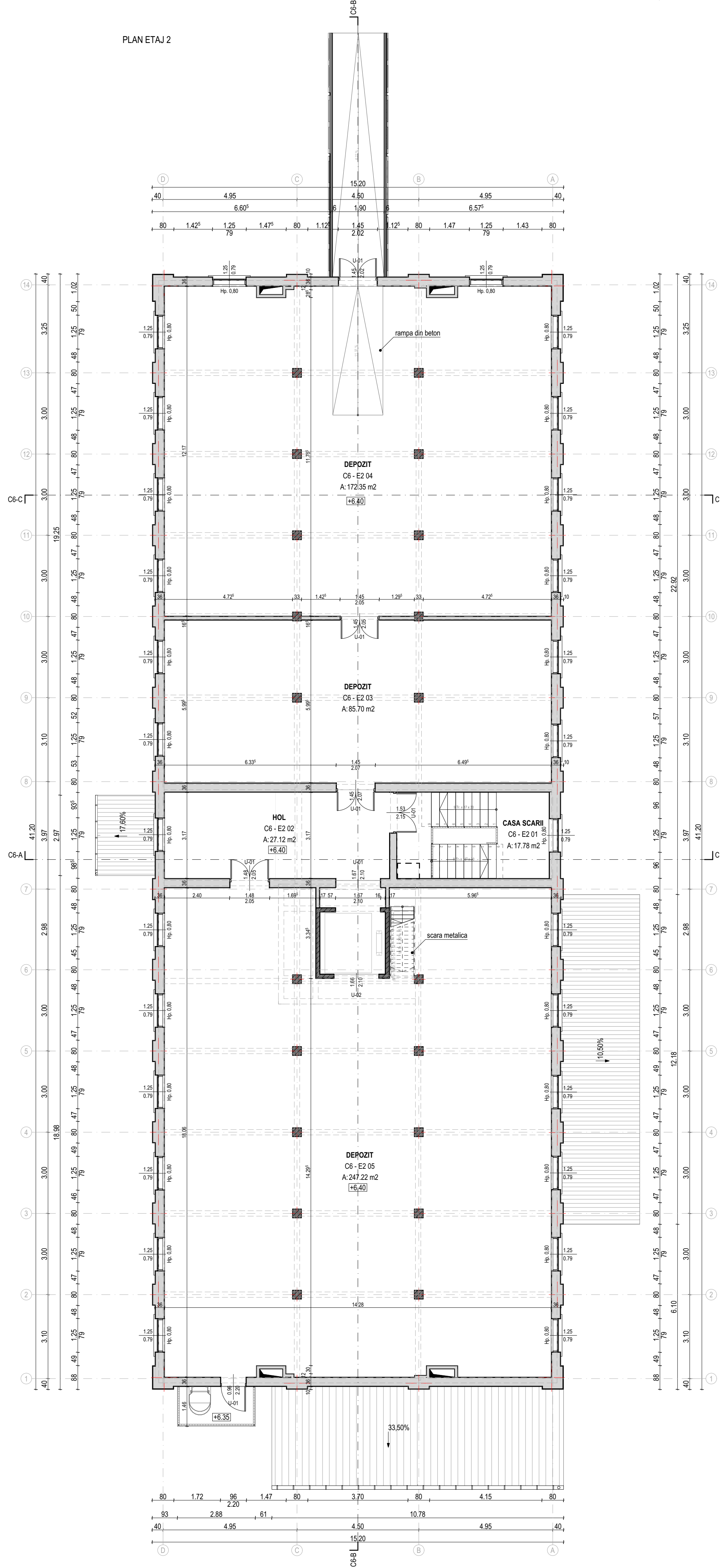

- Legenda
- Perete portant - zidarie din caramida plina
 - Stalp din beton armat
 - Perete din beton armat
 - Invelitoare din tablă metalică
 - Invelitoare din tablă cutată

Anexa documentelor de proiectare tehnica a PROIECTULUI, respectiv arh. Desprezardita si arh. Bogdan E. GUTTMANN, nr. 21-25 SF. GHEORGHE, STR. KOS KAROLY, NR. 21-25 AMENAJARE CENTRU DE EXPERIENTA CASA DE JOACA STIINTIFICA IN FOSTA FABRICA DE TIGARETE				
Verificator	Nume	Ing.	A1	
		Semnatura	Cerinta	Referat/Expertiza nr./Data
ST. GHEORGHE, 23000, SF. GHEORGHE, STR. KOS KAROLY, NR. 21-25 SF. GHEORGHE, 23000, SF. GHEORGHE, STR. KOS KAROLY, NR. 21-25 AMENAJARE CENTRU DE EXPERIENTA CASA DE JOACA STIINTIFICA IN FOSTA FABRICA DE TIGARETE				
Beneficiar:	PRIMARIA MUN. SF. GHEORGHE			Pr. nr.
Localitate:	SFANTU GHEORGHE, STR. KOS KAROLY, NR. 21-25			09 /2024
Titlu proiect:	AMENAJARE CENTRU DE EXPERIENTA CASA DE JOACA STIINTIFICA IN FOSTA FABRICA DE TIGARETE			Faza:
D.A.I.I.				D.A.I.I.
Titlu planșă:	PLAN ETAJ 2, PLAN INVELITOARE - EXISTENT			Planșă nr.
C6 - A.02				C6 - A.02

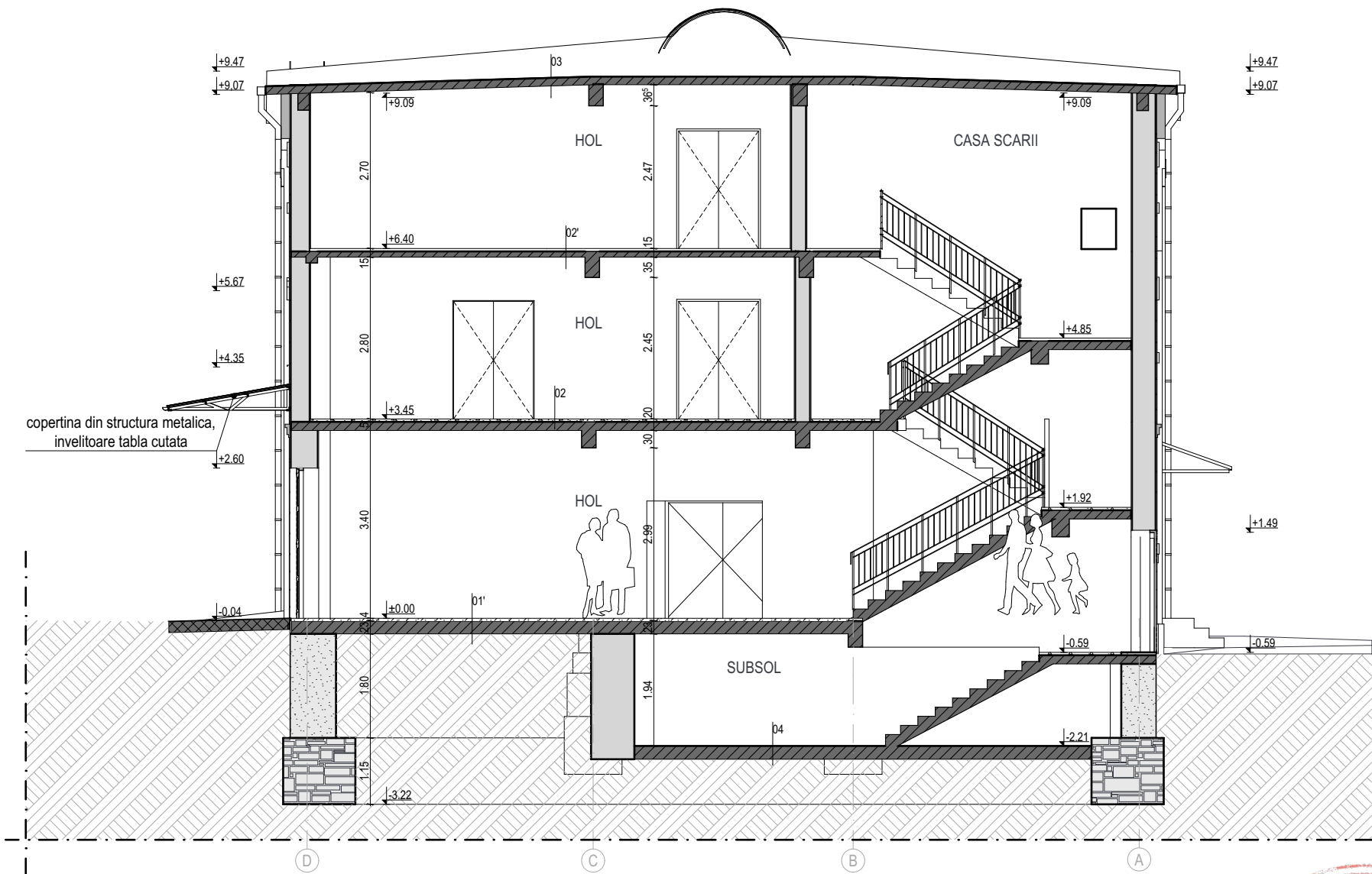

ORDINUL ARHITECȚILOR DIN ROMÂNIA

6532

Zsigmond PÁL

Arhitect cu drept de semnătură

ORDINUL ARHITECȚILOR DIN ROMÂNIA

925

Szabolcs Istvan GUTTMANN

Arhitect cu drept de semnătură

Legenda

- 01'

02

02'

03

04
- Beton de egalizare

Sapa de ciment

Sapa de ciment

Membrana bituminoasa

Beton armat monolit
- 4 cm

5 cm

5 cm

1 cm

23 cm
- Beton armat monolit

Beton armat monolit

Beton armat monolit

Beton armat monolit

Pamant natural

BENKE I. ISTVAN

ROMANIA

MLPAT-DCLP

NR. 6

A1

EXPERT INGINER TEHNIC

ROMANIA

INGINER

BENKE

EXPERT TEHNIC

Nr. 166-ET

1-A-ABD

MINISTERUL CULTURII

Acest document este proprietatea intelectuala a PLANSHOW S.R.L., respectiv arh. Zsigmond Pál si intra sub incidenta legii 8/1996 privind drepturile de autor. Utilizarea sa trebuie sa fie conforma celei pentru care a fost elaborat, fiind interzisa reproducerea si difuzarea fara autorizarea expresa a autorului.

	Ing.		A1	
Verificator	Nume	Semnatura	Cerinta	Referat/Expertiza nr./Data

NOTĂ:

- toate dimensiunile trebuie verificate pe șantier
- planurile de arhitectură trebuie citite împreună cu celelalte planuri de specialitate (rezistență, instalații), orice nesincronizare între acestea trebuie raportată proiectanților
- modificările aduse a datelor de pe planșe se vor face doar cu acordul prealabil al proiectenților
- aplicarea culorilor, al finisajelor interioare/exterioare și comandarea produselor (corpuri de iluminat, tâmplărie etc.) poate să aibă loc numai după prezentarea monstreii, cu aprobarea beneficiarului și al proiectantului
- se vor respecta toate prescripțiile tehnice de execuție ale producătorilor de materiale
- folosirea proiectului de către terți este posibil doar cu acordul proiectanților, drepturile de autor asupra creației aparțin proiectanților
- executarea termo- și hidroizolării elementelor structurale, respectiv montare tâmplăriei se va efectua conform detaliilor atașate documentației aferente.

		SF. GHEORGHE, 520023, str. GÖDRI FERENC, nr. 19, bl. 5, sc. A, et. 3, ap. 7, jud. COVASNA, cul. RO 33168397, nr. reg. com. J14/125/2014, tel: +40 741 919 671, e-mail: office@planshow.ro			Beneficiar:	PRIMARIA MUN. SF. GHEORGHE	Pr. nr.
Specificatie		Nume	Semnatura	Scara:	Localitate:	SFANTU GHEORGHE, STR. KÓS KÁROLY, NR. 21-25	09 /2024
Sef proiect complex expert M.C. nr. 88E	arh. GUTTMANN Sz.			1:100	Titlu proiect:	AMENAJARE CENTRU DE EXPERIENTA/CASA DE JOACA STIINTIFICA IN FOSTA FABRICA DE TIGARETE	Faza: D.A.L.I.
Sef proiect	arh. ZSIGMOND P.			Data:	Titlu plansa:		Plansa nr.
Proiectat	arh. BOGDÁN E.			IAN. 2025		SECTIUNE C6-A - EXISTENT	C6 - A.03

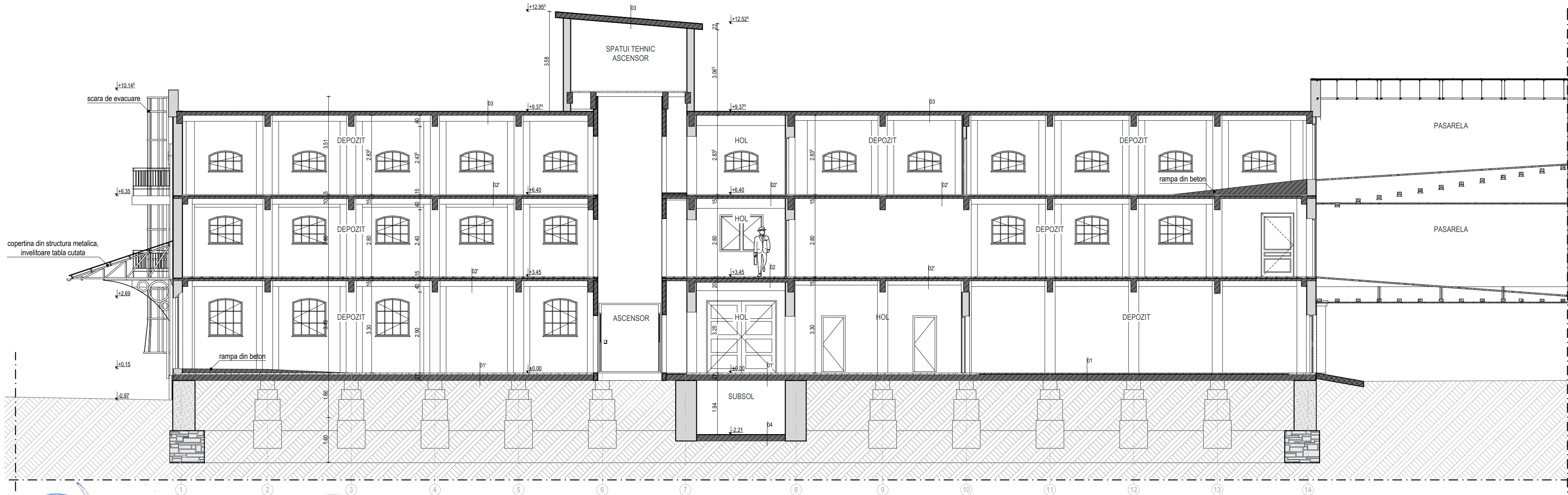

Legenda

- 01
Beton de egalizare 4 cm
Beton armat monolit 23 cm
Pământ natural
- 01*
Beton de egalizare 4 cm
Beton armat monolit 23 cm
- 02
Sapa de ciment 5 cm
Beton armat monolit 15 cm
- 02*
Sapa de ciment 5 cm
Beton armat monolit 10 cm
- 03
Membrana bituminoasa 1 cm
Beton armat monolit 14 cm
- 04
Beton armat monolit 23 cm
Pământ natural

Acest document este proprietatea intelectuală a PLANSHOW S.R.L., respectiv arh. Zsigmond Pál și intra sub incidența legii 8/1996 privind drepturile de autor. Utilizarea sa trebuie să fie conforma celei pentru care a fost elaborat, fiind interzisă reproducerea și difuzarea fără autorizarea expresă a autorului.				
	Ing.		A1	
Verificator	Nume	Semnatura	Cerinta	Referat/Expertiza nr./Data
<div><div></div><div>SF. GHEORGHE, 520023, str. GÖDRI FERENC, nr. 19, bl. 5, sc. A, et. 3, ap. 7, jud. COVASNA, cul. RO 33168397, nr. reg. com. J141125/2014, tel: +40 741 919 671, e-mail: office@planshow.ro</div></div>	Specificatie	Nume	Semnatura	Pr. nr.
	Sef proiect complex expert M.C. nr. 88E	arh. GUTTMANN Sz.		09 /2024
	Sef proiect	arh. ZSIGMOND P.	Scara: 1:100	Faza: D.A.L.I.
	Proiectat	arh. BOGDÁN E.	Data: IAN. 2025	Plansa nr. C6 - A.04
Beneficiar:			PRIMARIA MUN. SF. GHEORGHE	
Localitate:			SFANTU GHEORGHE, STR. KÓS KÁROLY, NR. 21-25	
Titlu proiect:			AMENAJARE CENTRU DE EXPERIENTA/CASA DE JOACA STIINTIFICA IN FOSTA FABRICA DE TIGARETE	
Titlu plansa:			SECTIUNE C6-B - EXISTENT	

FATADA NORD-VEST



FATADA SUD-EST

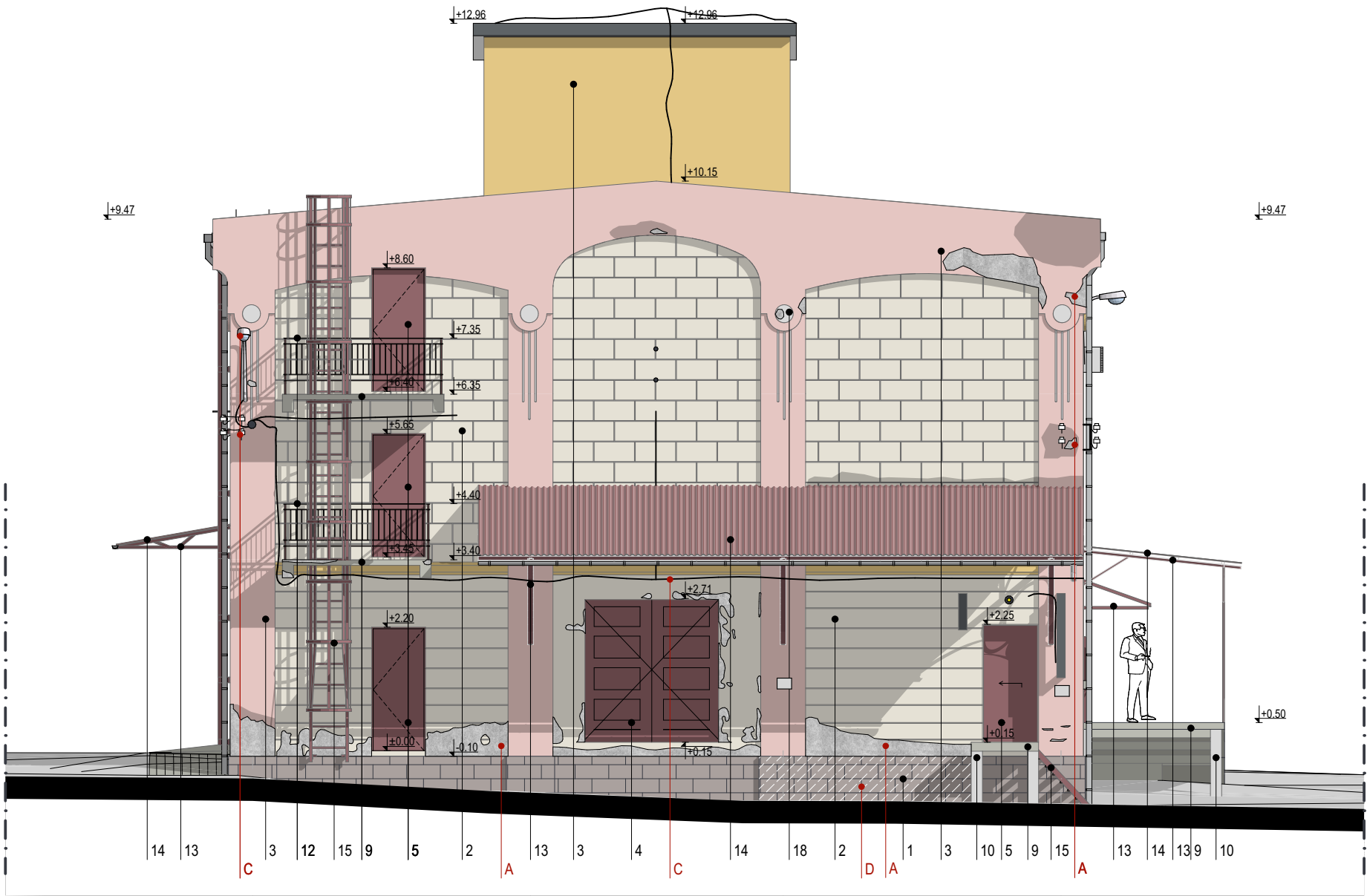

Legenda

- Scolu din piatra fasonata din gresii calcaroase
 - Tencuiala exteriora, cul. galben deschis
 - Tencuiala exteriora, cul. galben inchis
 - Tencuiala exteriora, cul. roz deschis
 - Tamplarie de usa din lemn
 - Tamplarie de usa metalica
 - Tamplarie de fereastră din lemn cu geam simplu
 - Tamplarie de fereastră dubla. Exterior - rama din metal cu geam simplu, Interior - rama din lemn cu geam simplu
 - Placa din beton armat
 - Stalp din beton armat
 - Scara din beton armat
 - Parapet metalic
 - Copertina din structura metalica
 - Invelitoare din tabla cutata
 - Scara metalica
 - Invelitoare din membrana bituminoasa
 - Jgheab/ buran
 - Decoratiune din tencuiala
 - Pasarela - structura metalica cu tamplarie din metal cu geam simplu vopsit
- A. Tencuiala degradata, afectata de gelivitate, umiditate / urme de igrasie
B. Fragmente de tencuiala care lipsesc
C. Elemente parazitare (cabluri, aparat de aer conditionat, lampi etc.)
D. Depuneri de saruri

Acest document este proprietatea intelectuala a PLANSHOW S.R.L., respectiv arh. Zsigmond Pal si intra sub incidenta legii 8/1996 privind drepturile de autor. Utilizarea sa trebuie sa fie conforma celei pentru care a fost elaborat, fiind interzisa reproducerea si difuzarea fara autorizarea expresa a autorului.				
	Ing.		A1	
Verificator	Nume	Semnatura	Cerinta	Referat/Expertiza nr./Data
		Sf. GHEORGHE, 520023, str. GÖDRI FERENC, nr. 19, bl. 5, sc. A, et. 3, ap. 7, jud. COVASNA, cul. RO 33168397, nr. reg. com. J141/25/2014, tel: +40 741 919 671, e-mail: office@planshow.ro		
Specificatie	Nume	Semnatura	Scara:	Beneficiar:
Sef proiect complex expert M.C. nr. 88E	arh. GUTTMANN Sz.		1:100	PRIMARIA MUN. SF. GHEORGHE
Sef proiect	arh. ZSIGMOND P.		Data:	Localitate:
Proiectat	arh. BOGDÁN E.		IAN. 2025	SFANTU GHEORGHE, STR. KŐS KÁROLY, NR. 21-25
			Titlu proiect:	Pr. nr.
			AMENAJARE CENTRU DE EXPERIENTA/CASA DE JOACA STIINTIFICA IN FOSTA FABRICA DE TIGARETE	09 /2024
			Titlu plansa:	Faza:
			FATADA NORD-VEST, FATADA SUD-EST - EXISTENT	D.A.L.I.
				Plansa nr.
				C6 - A.05

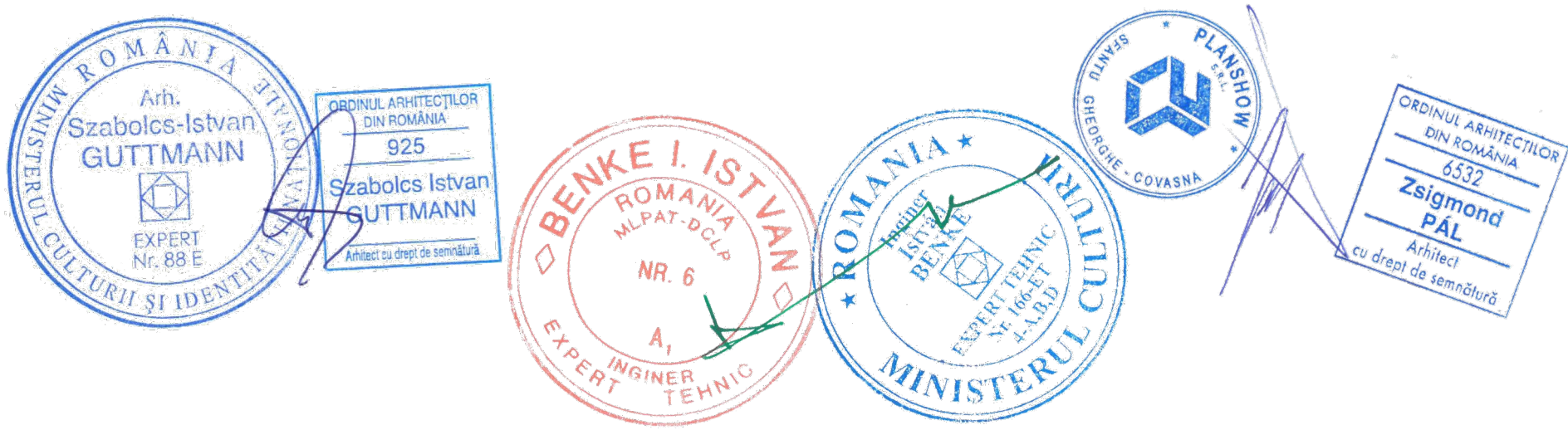

Legenda

- Scolu din piatra fasonata din gresii calcaroase
- Tencuiala exterioara, cul. galben deschis
- Tencuiala exterioara, cul. galben inchis
- Tencuiala exterioara, cul. roz deschis
- Tamplarie de usa din lemn
- Tamplarie de usa metalica
- Tamplarie de fereastră din lemn cu geam simplu
- Tamplarie de fereastră dubla. Exterior - rama din metal cu geam simplu, Interior - rama din lemn cu geam simplu
- Placa din beton armat
- Stalp din beton armat
- Scara din beton armat
- Parapet metalic
- Coperțina din structura metalica
- Invelitoare din table cutata
- Scara metalica
- Invelitoare din membrana bituminoasa
- Jgheab/ buran
- Decoratiune din tencuiala
- Pasarela - structura metalica cu tamplarie din metal cu geam simplu vopsit

A. Tencuiala degradata, afectata de gelivitate, umiditate / urme de igrasie
B. Fragmente de tencuiala care lipsesc
C. Elemente paraziatere (cabluri, aparat de aer conditionat, lampi etc.)

Acest document este proprietatea intelectuala a PLANSHOW S.R.L., respectiv arh. Zsigmond Pal si intra sub incidenta legii 8/1996 privind drepturile de autor. Utilizarea sa trebuie sa fie conforma celei pentru care a fost elaborat, fiind interzisa reproducerea si difuzarea fara autorizarea expresa a autorului.				
	Ing.		A1	
Verificator	Nume	Semnatura	Cerinta	Referat/Expertiza nr./Data

		SF. GHEORGHE, 520023, str. GÖÖRI FERENC, nr. 19, bl. 5, sc. A, et. 3, ap. 7, jud. COVASNA, cul. RO 33168397, nr. reg. com. J141125/2014, tel: +40 741 919 671, e-mail: office@planshow.ro		Beneficiar:	PRIMARIA MUN. SF. GHEORGHE	Pr. nr.	09 /2024
Specificatie	Nume	Semnatura	Scara:	Titlu proiect:	AMENAJARE CENTRU DE EXPERIENTA/CASA DE JOACA STIINTIFICA IN FOSTA FABRICA DE TIGARETE	Faza:	D.A.L.I.
Sef proiect	arh. GUTTMANN Sz.		1:100	Titlu plansa:	FATADA SUD-VEST - EXISTENT	Plansa nr.	C6 - A.06
Proiectat	arh. BOGDÁN E.		Data:				
			IAN. 2025				

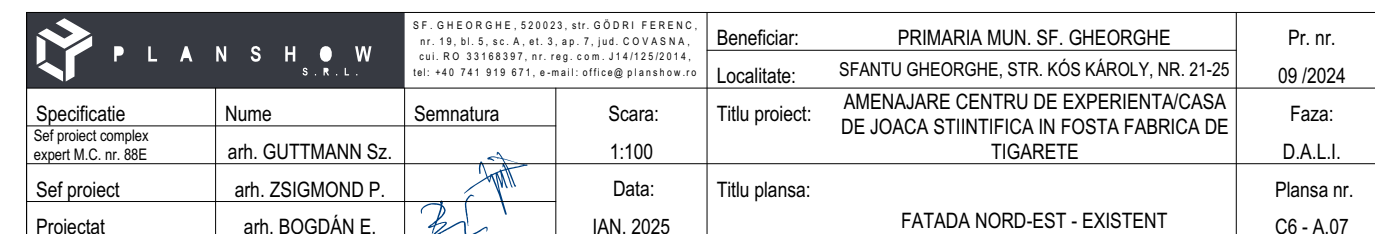

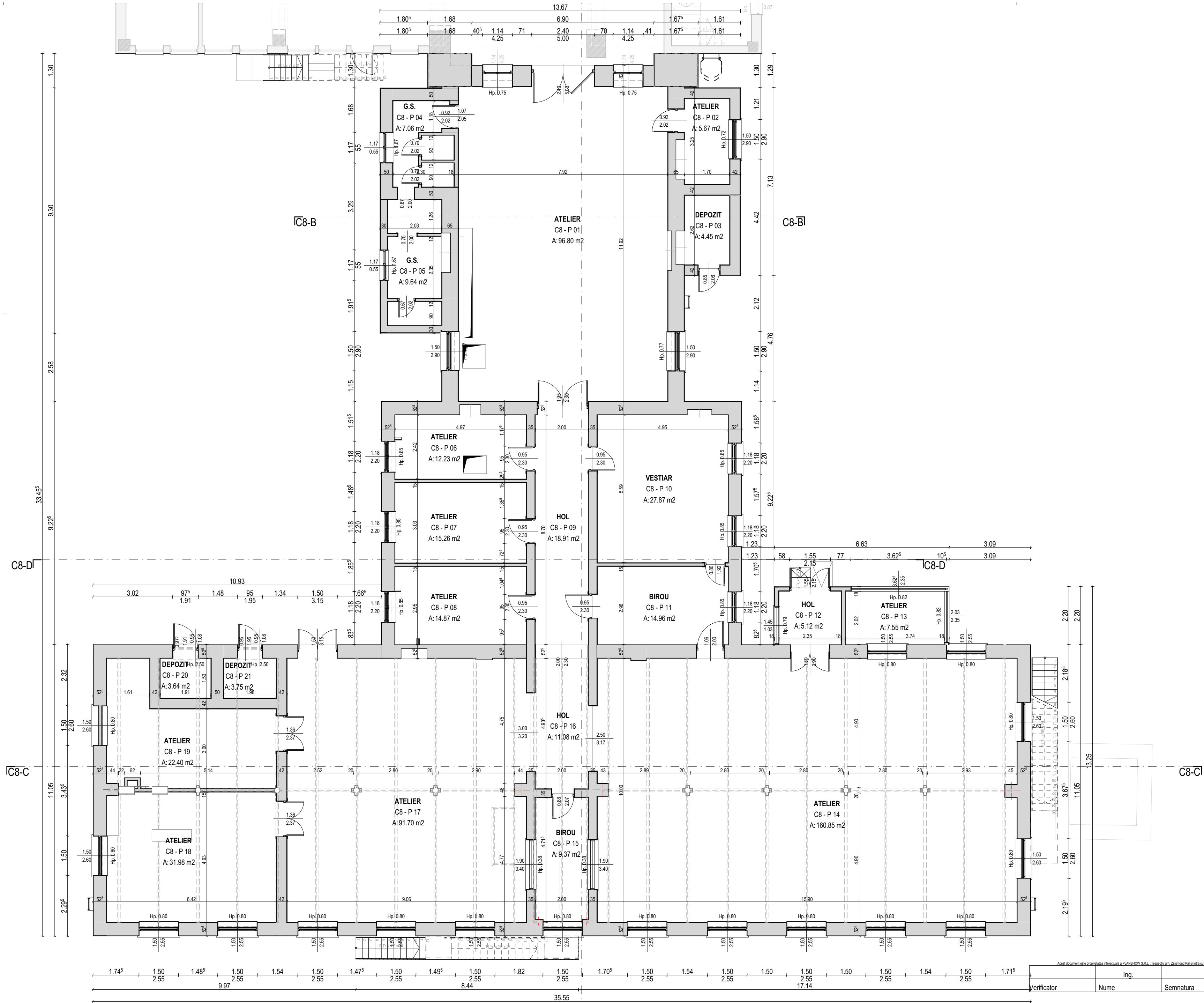

Legenda

Perete portant - zidarie din caramida plina

Stalp circular din fonta

± 0.00 = 524.45 R.M.N.

Categoria de importanta B

Clasa de importanta III

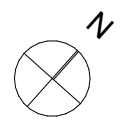

PLANSHOW

GEORGHE - COVASNA

ORDINUL ARHITECTILOR DIN ROMANIA

6532

Zsigmond PÁL

Arhitect cu drept de semnătură

ROMANIA

Szabolcs-Istvan GUTTMANN

EXPERT Nr. 88 E

ORDINUL ARHITECTILOR DIN ROMANIA

925

Szabolcs Istvan GUTTMANN

Arhitect cu drept de semnătură

BENKE I. ISTVAN

ROMANIA

MLPAT-DCLP

NR. 6

INGINER TEHNIC

EXPERT

ROMANIA

BENKE I. ISTVAN

EXPERT Nr. 106-ET

INGINER TEHNIC

MINISTERUL CULTURII

Acest document este proprietate intelectuală a PLANSHOW S.R.L., respectiv arh. Zsigmond Pál și intra sub incidența legii 8/1996 privind drepturile de autor. Utilizarea sa trebuie să fie conformă celei pentru care a fost elaborat, fiind interzisă reproducerea și difuzarea fără autorizația expresă a autorului.				
Verificator	Ing.	Semnatura	A1	Referat/Expertiza nr./Data
	Nume			
Specificatie	Nume	Semnatura	Scara:	Titlu proiect:
Self proiect complex expert M.C. nr. 88E	arh. GUTTMANN Sz.		1:100	AMENAJARE CENTRU DE EXPERIENTA/CASA DE JOACA STIINTIFICA IN FOSTA FABRICA DE TIGARETE
Self proiect	arh. ZSIGMOND P.		Data:	Titlu plansa:
Proiectat	arh. BOGDAN E.		IAN. 2025	PLAN PARTER - EXISTENT
			Beneficiar:	Pr. nr.
			PRIMARIA MUN. SF. GHEORGHE	09.1 / 2024
			Localitate:	Faza:
			SF. GHEORGHE, STR. KÓS KÁROLY, NR. 21-25	D.A.L.I.
			PLANETA	Plansa nr.
			PLANETA	C8-A.01

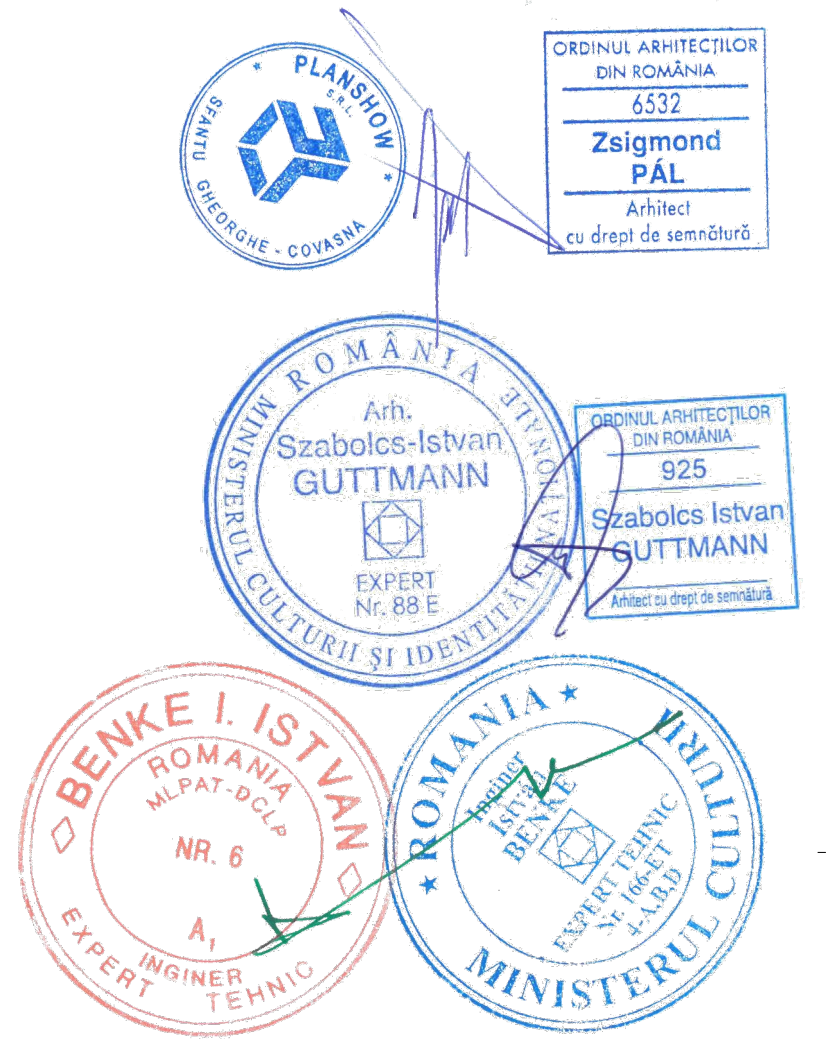
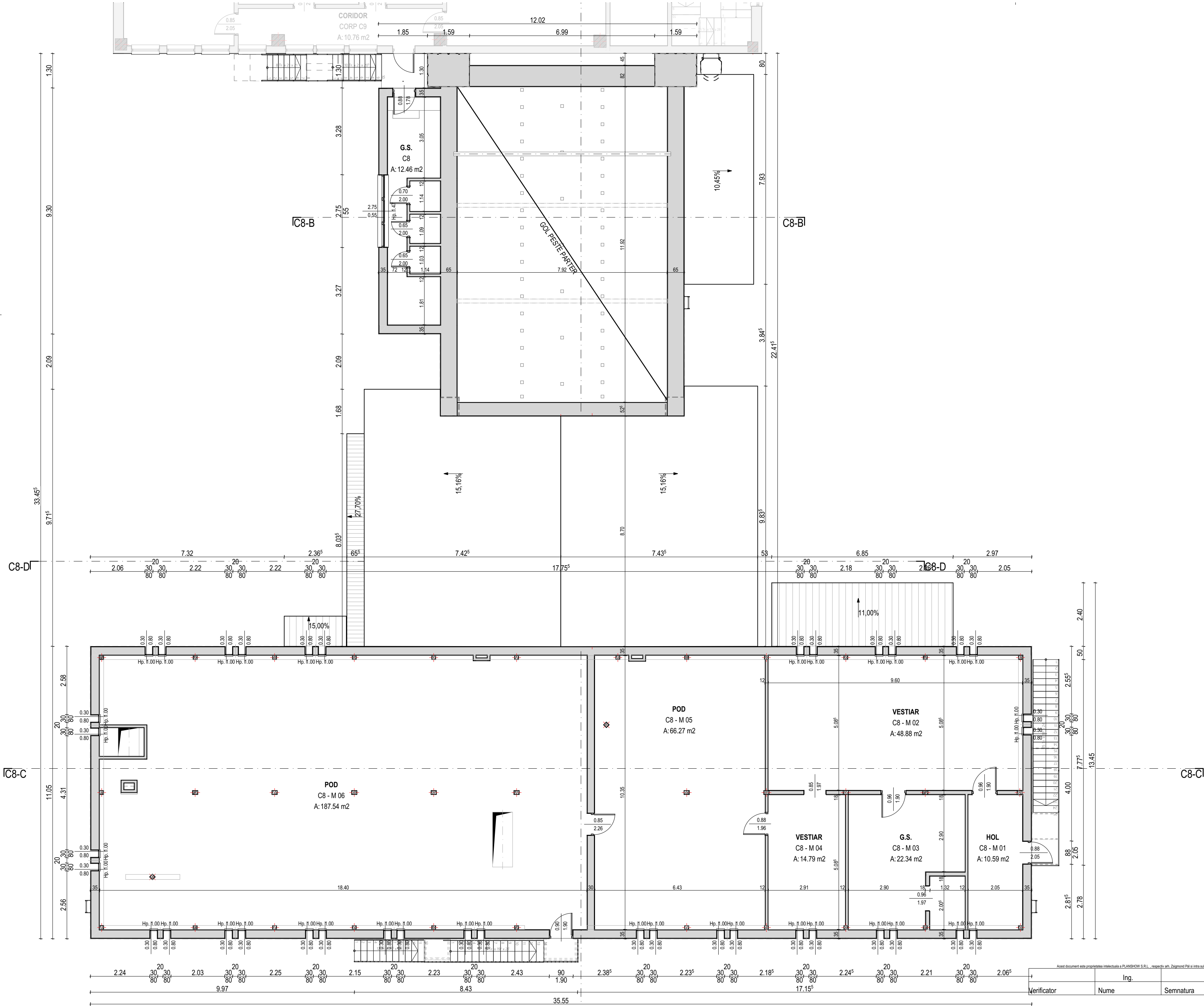

Legenda

- Perete portant - zidarie din caramida plina
- Stalp de lemn
- Invelitoare din membrana bituminoasa

Acest document este proprietatea intelectuală a PLANSHOW S.R.L., respectu arh. Zsigmond Pál și intra sub incidența legii 84/1998 privind drepturile de autor. Utilizarea sa trebuie să fie conformă celei pentru care a fost elaborat, fiind interzisă reproducerea și difuzarea fără autorizația expresă a autorului.				
Verificator	Ing.	Semnatura	A1	Referat/Expertiza nr./Data
Specificatie	Nume	Semnatura	Scara:	Titlu proiect:
Self proiect complex expert M.C. nr. 88E	arh. GUTTMANN Sz.		1:100	AMENAJARE CENTRU DE EXPERIENTA/CASA DE JOACA STIINTIFICA IN FOSTA FABRICA DE TIGARETE
Self proiect	arh. ZSIGMOND P.		Data:	Titlu plansa:
Proiectat	arh. BOGDAN E.		IAN. 2025	PLAN ETAJ - EXISTENT
Beneficiar:			PRIMARIA MUN. SF. GHEORGHE	Pr. nr.
Localitate:			SF. GHEORGHE, STR. KÓS KÁROLY, NR. 21-25	09.1 / 2024
Faza:			D.A.L.I.	
Plansa nr.			C8-A.02	

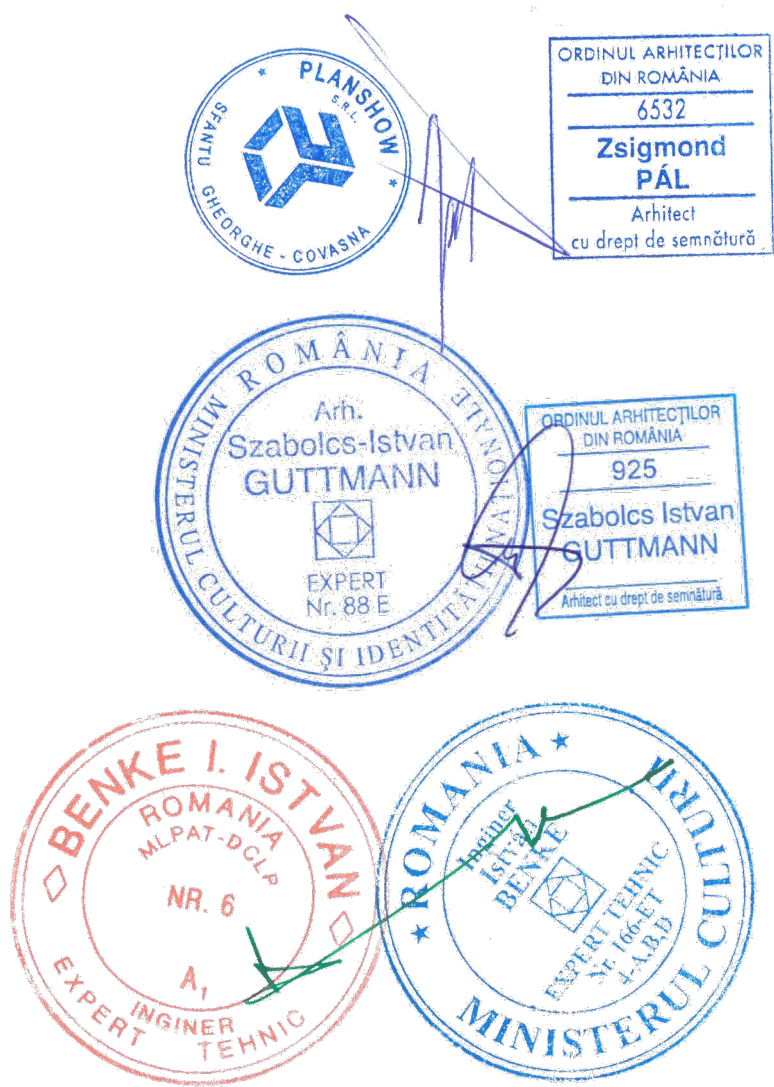
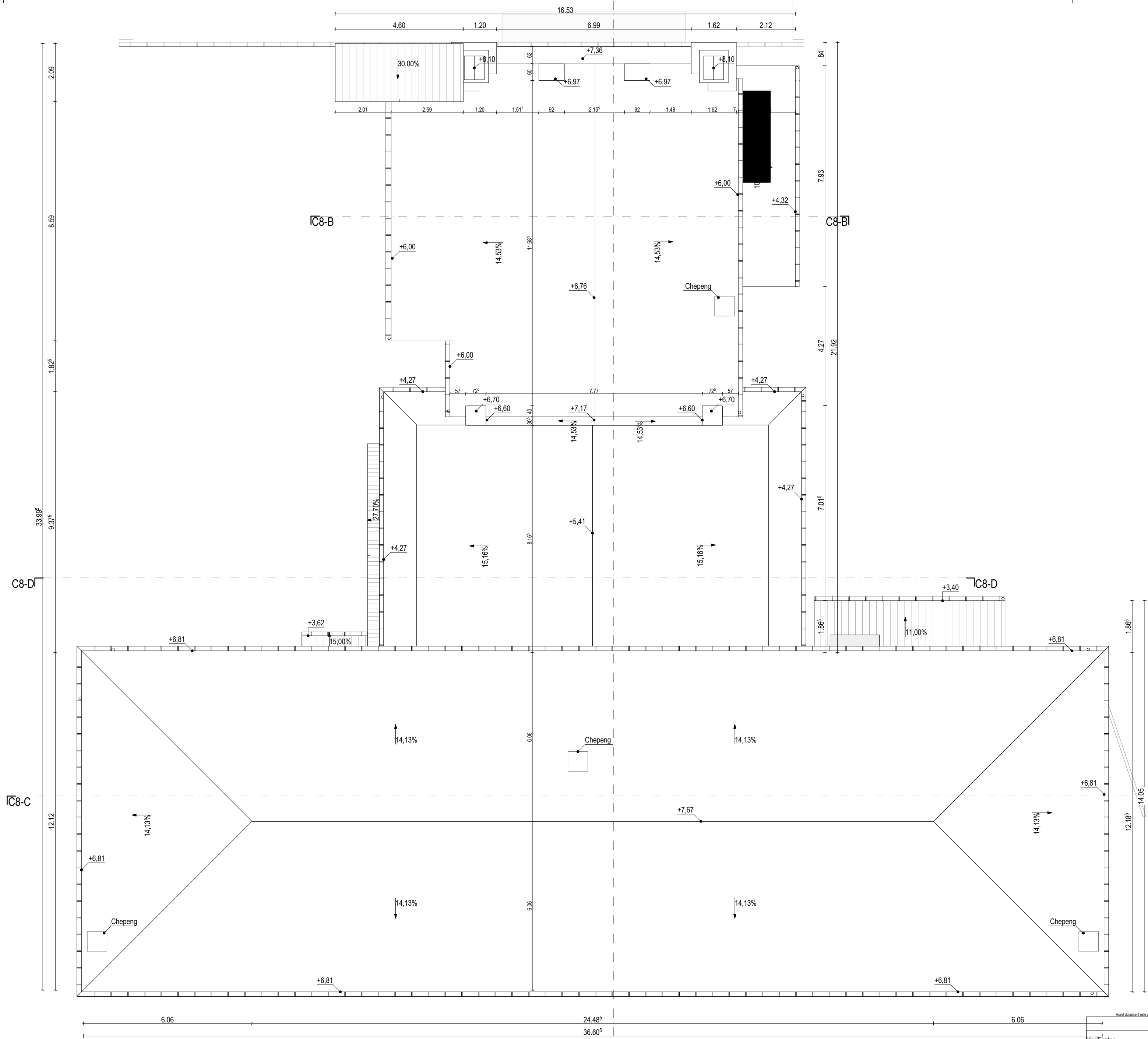

Legenda

 Invelitoare din tabla cutata

 Invelitoare din membrana bituminoasa



Acest document este proprietatea intelectuală a PLANSHOW S.R.L., respectiv arh. Zsigmond Pál și este sub incidența legii 8/1996 privind drepturile de autor. Utilizarea sa trebuie să se facă conform celei pentru care a fost elaborat, fiind interzisă reproducerea și difuzarea fără autorizația expresă a autorului.				
Verificator	Ing.	A1		
	Nume	Semnatura	Cerinta	Referat/Expertiza nr./Data

		SF. GHEORGHE, 520023, str. GÖDRI FERENC, nr. 19, bl. 5, sc. A, et. 3, ap. 7, jud. COVASNA, CUI: RO 33168397, nr. reg. com. J441252/2014, tel: +40 741 919 671, e-mail: office@planshow.ro		Beneficiar:	PRIMARIA MUN. SF. GHEORGHE	Pr. nr.
Specificatie		Nume	Semnatura	Scara:	Localitate:	09.1 / 2024
Self proiect complex expert M.C. nr. 88E		arh. GUTTMANN Sz.		1:100	AMENAJARE CENTRU DE EXPERIENTA/CASA DE JOACA STIINTIFICA IN FOSTA FABRICA DE TIGARETE	
Self proiect		arh. ZSIGMOND P.		Data:	Titlu proiect:	Faza:
Proiectat		arh. BOGDAN E.		IAN. 2025	Titlu plansa:	Plansa nr.
					PLAN INVELITOARE - EXISTENT	C8-A.03

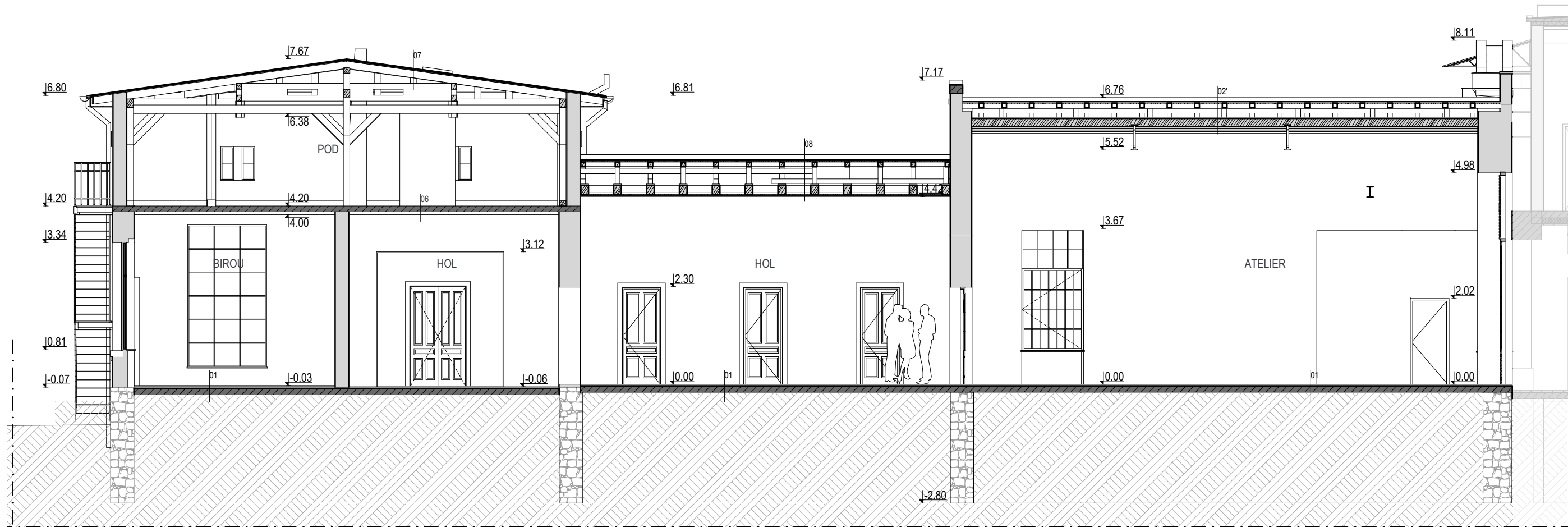
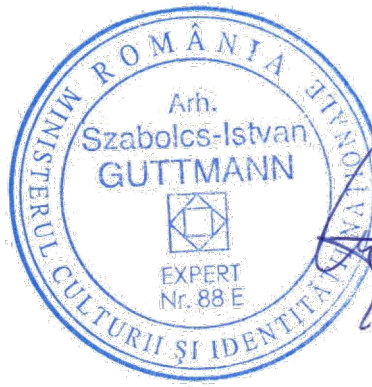

Legenda

01	Pavaj dale de beton	4 cm	06	Boltisoate din beton armat	
	Placa din beton armat	15 cm			
	Pamant natural		07	Membrana bituminoasa	1.5 cm
02	Hidroizolatie bituminoasa	1.5 cm		Tabla zincata	1.5 cm
	Tabla zincata	2.5 cm		Placaj lemn	2.5 cm
	Lemn - Lambriu brad	2 cm		Caprior	
	Strat de aer + structura	10 cm			
	Granule de pluta expandata	4 cm			
	Tencuiala exteriora permeabila la vapori	1 cm			

Acest document este proprietatea intelectuala a PLANSHOW S.R.L., respectiv arh. Zsigmond Pál si intra sub incidenta legii 8/1996 privind drepturile de autor. Utilizarea sa trebuie sa fie conforma celei pentru care a fost elaborat, fiind interzisa reproducerea si difuzarea fara autorizarea expresa a autorului.

	Ing.		A1	
Verificator	Nume	Semnatura	Cerinta	Referat/Expertiza nr./Data

NOTĂ:

- toate dimensiunile trebuie verificate pe șantier
- planurile de arhitectură trebuie citite împreună cu celelalte planuri de specialitate (rezistență, instalații), orice nesincronizare între acestea trebuie raportată proiectanților
- modificările aduse a datelor de pe planșe se vor face doar cu acordul prealabil al proiectanților
- aplicarea culorilor, al finisajelor interioare/exterioare și comandarea produselor (corpuri de iluminat, tâmplărie etc.) poate să aibă loc numai după prezentarea monstreii, cu aprobarea beneficiarului și al proiectantului
- se vor respecta toate prescripțiile tehnice de execuție ale producătorilor de materiale
- folosirea proiectului de către terți este posibil doar cu acordul proiectanților, drepturile de autor asupra creației aparțin proiectanților
- executarea termo- și hidroizolării elementelor structurale, respectiv montare tâmplăriei se va efectua conform detaliilor atașate documentației aferente.

		SF. GHEORGHE, 520023, str. GÖDRI FERENC, nr. 19, bl. 5, sc. A, et. 3, ap. 7, jud. COVASNA, cui. RO 33168397, nr. reg. com. J14/125/2014, tel: +40 741 919 871, e-mail: office@planshow.ro		Beneficiar:	PRIMARIA MUN. SF. GHEORGHE	Pr. nr.
Specificatie	Nume	Semnatura	Scara:	Localitate:	SF. GHEORGHE, STR. KÓS KÁROLY, NR. 21-25 AMENAJARE CENTRU DE EXPERIENTA/CASA DE JOACA STIINTIFICA IN FOSTA FABRICA DE TIGARETE	09.1 / 2024
Sef proiect complex expert M.C. nr. 88E	arh. GUTTMANN Sz.		1:100	Titlu proiect:		Faza: D.A.L.I.
Sef proiect	arh. ZSIGMOND P.		Data:	Titlu plansa:		Plansa nr.
Proiectat	arh. BOGDÁN E.		IAN. 2025		SECTIUNE C8-A - EXISTENT	C8-A.04

SECTIUNE C8-C

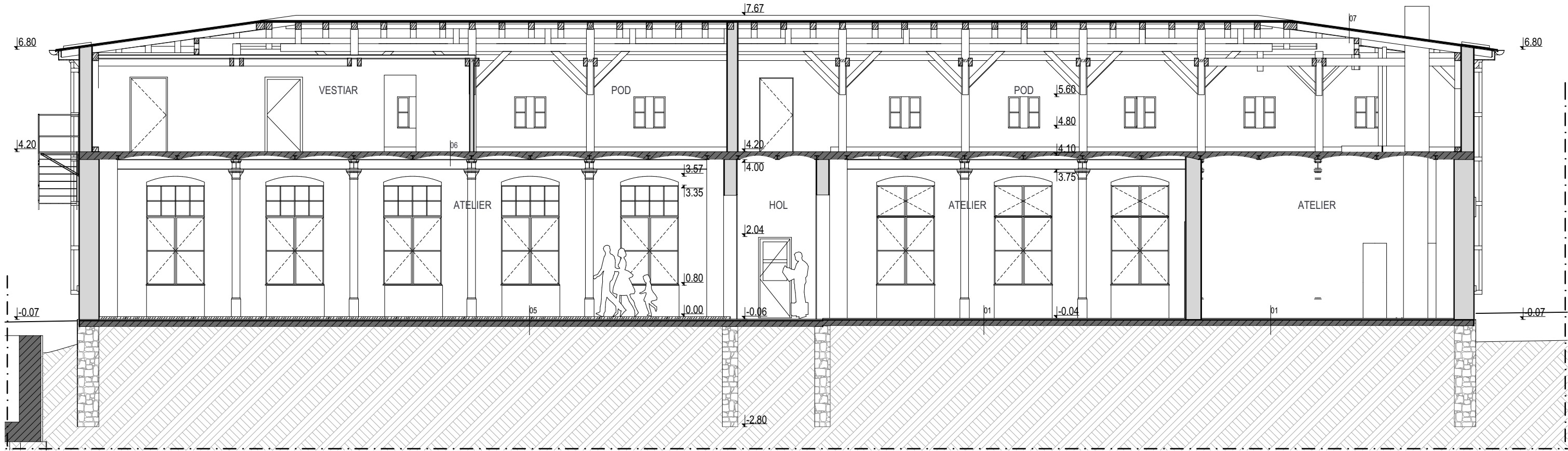

SECTIUNE C8-B

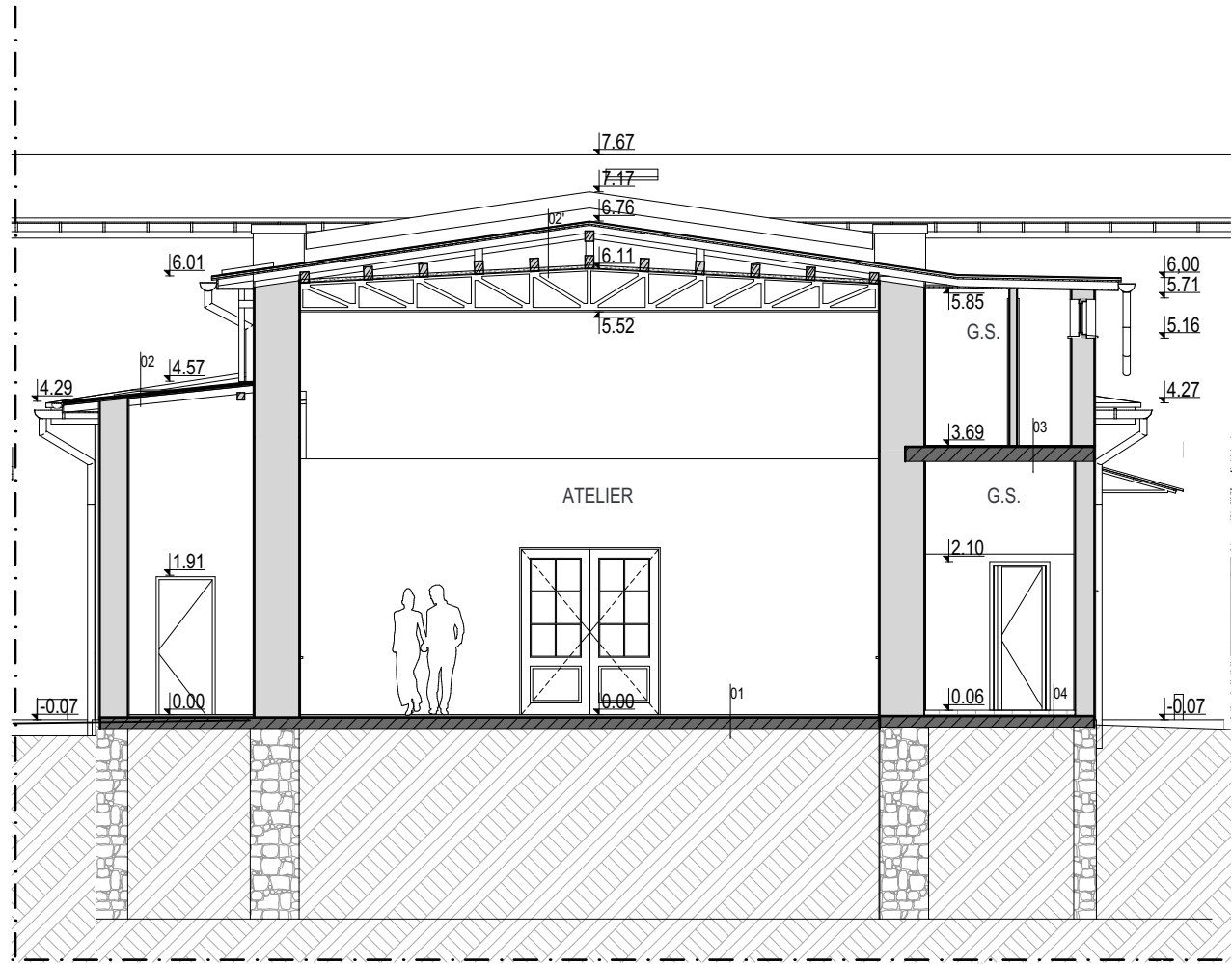

Legenda

- 01
Pavaj dale de beton 4 cm
Placa din beton armat 15 cm
Pamant natural
- 02
Hidroizolatie bituminoasa 1.5 cm
Tabla zincata 2.5 cm
Lemn - Lambriu brad 2 cm
Strat de aer + structura 10 cm
Granule de pluta expandata 4 cm
Tencuiala exteriora permeabila la vapori 1 cm
- 03
Placi ceramice - gresie 2 cm
Placa din beton armat 20 cm
- 04
Placi ceramice - gresie 2 cm
Placa din beton armat 15 cm
Pamant natural

- 05
Lemn - Dusumea 6 cm
Pavaj dale de beton 4 cm
Placa din beton armat 15 cm
Pamant natural
- 06
Boltisoare din beton armat
- 07
Membrana bituminoasa 1.5 cm
Tabla zincata 1.5 cm
Placaj lemn 2.5 cm
Caprior

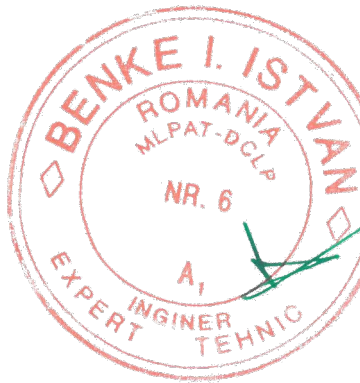

Acest document este proprietatea intelectuală a PLANSHOW S.R.L., respectiv arh. Zsigmond Pál și intra sub incidența legii 8/1996 privind drepturile de autor. Utilizarea sa trebuie să fie conforma celei pentru care a fost elaborat, fiind interzisă reproducerea și difuzarea fără autorizarea expresă a autorului.

Verificator	Ing.	Semnatura	A1	Referat/Expertiza nr./Data
	Nume			

Specificatie	Nume	Semnatura	Scara:	Beneficiar:	Pr. nr.
Sef proiect complex expert M.C. nr. 88E	arh. GUTTMANN Sz.		1:100	PRIMARIA MUN. SF. GHEORGHE	09.1 / 2024
Sef proiect	arh. ZSIGMOND P.		Data:	Localitate:	Faza:
Proiectat	arh. BOGDÁN E.		IAN. 2025	SF. GHEORGHE, STR. KŐS KÁROLY, NR. 21-25	D.A.L.I.
				DE JOACA ȘTIINȚIFICĂ ÎN FOSTA FABRICĂ DE TIGARETE	Plansa nr. C8-A.05

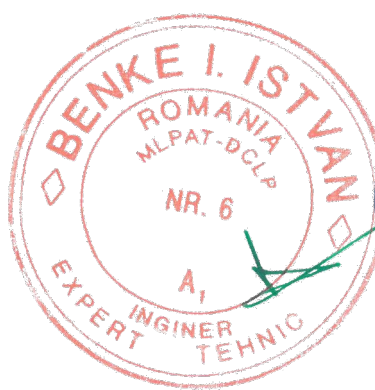
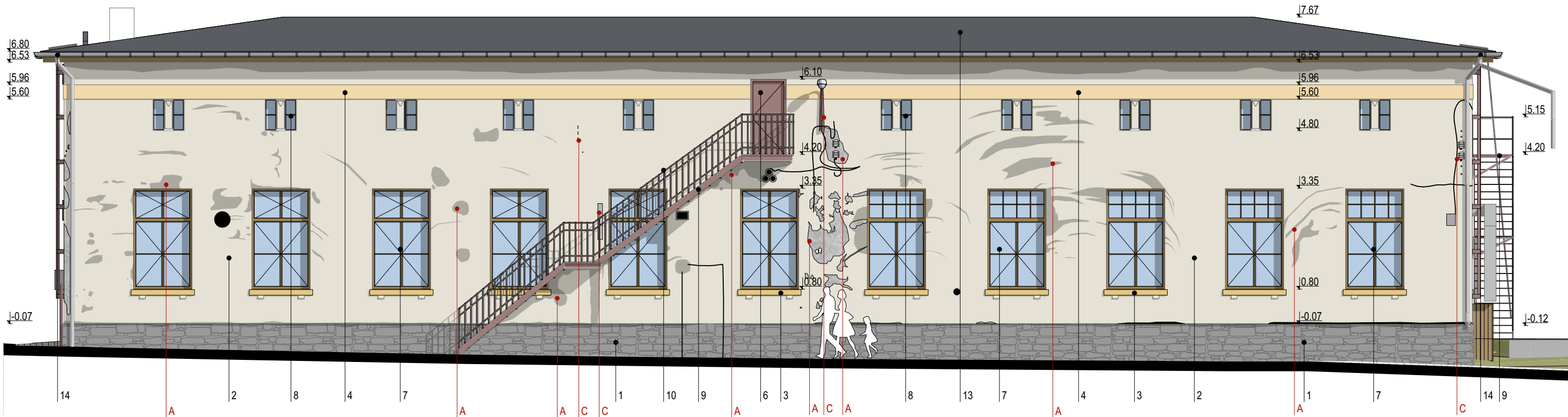

Legenda

1. Scolu din piatra
2. Tencuiala exteriora, cul. galben deschis
3. Parapet tencuit, cul. galben inchis
4. Decoratiune din tencuiala
5. Tamplarie de usa din lemn
6. Tamplarie de usa metalica
7. Tamplarie de fereastră dubla. Exterior - rama din metal cu geam simplu, Interior - rama din lemn cu geam simplu
7. Tamplarie de fereastră dubla rama din lemn cu geam simplu
8. Tamplarie de fereastră din metal cu geam simplu
9. Scara metalica
10. Parapet metalic
11. Copertina din structura metalica
12. Invelitoare din tabla cutata
13. Invelitoare din membrana bituminoasa
14. Invelitoare din tabla cutata
15. Jgheab/ burlan

- A. Tencuiala degradata, afectata de gelivitate, umiditate / urme de igrasie
B. Fragmente de tencuiala care lipsesc
C. Elemente paraziatere (cabluri, aparat de aer conditionat, lampi etc.)
D. Depuneri de saruri

Acest document este proprietatea intelectuala a PLANSHOW S.R.L., respectiv arh. Zsigmond Pál si intra sub incidenta legii 8/1996 privind drepturile de autor. Utilizarea sa trebuie sa fie conforma celei pentru care a fost elaborat, fiind interzisa reproducerea si difuzarea fara autorizarea expresa a autorului.

Verificator	Ing. Nume	Semnatura	A1 Cerinta	Referat/Expertiza nr./Data
-------------	-----------	-----------	------------	----------------------------

		SF. GHEORGHE, 520023, str. GÖDRI FERENC, nr. 19, bl. 5, sc. A, et. 3, ap. 7, jud. COVASNA, cul. RO 33168397, nr. reg. com. J14/I25/2014, tel: +40 741 919 871, e-mail: office@planshow.ro		Beneficiar:	PRIMARIA MUN. SF. GHEORGHE	Pr. nr.	09.1 / 2024
Specificatie	Nume	Semnatura	Scara:	Localitate:	SF. GHEORGHE, STR. KÓS KÁROLY, NR. 21-25	Faza:	D.A.L.I.
Sef proiect complex expert M.C. nr. 88E	arh. GUTTMANN Sz.		1:100	Titlu proiect:	AMENAJARE CENTRU DE EXPERIENTA/CASA DE JOACA STIINTIFICA IN FOSTA FABRICA DE TIGARETE	Plansa nr.	C8-A.06
Sef proiect	arh. ZSIGMOND P.		Data:	Titlu plansa:	FATADA SUD-EST - EXISTENT		
Proiectat	arh. BOGDÁN E.		IAN. 2025				

NOTĂ:

- toate dimensiunile trebuie verificate pe șantier
- planurile de arhitectură trebuie citite împreună cu celelalte planuri de specialitate (rezistență, instalații), orice nesincronizare între acestea trebuie raportată proiectanților
- modificările aduse a datelor de pe planșe se vor face doar cu acordul prealabil al proiectanților
- aplicarea culorilor, al finisajelor interioare/exterioare și comandarea produselor (corpuri de iluminat, tâmplărie etc.) poate să aibă loc numai după prezentarea monstreii, cu aprobarea beneficiarului și al proiectantului
- se vor respecta toate prescripțiile tehnice de execuție ale producătorilor de materiale
- folosirea proiectului de către terți este posibil doar cu acordul proiectanților, drepturile de autor asupra creației aparțin proiectanților
- executarea termo- și hidroizolării elementelor structurale, respectiv montare tâmplăriei se va efectua conform detaliilor atașate documentației aferente.

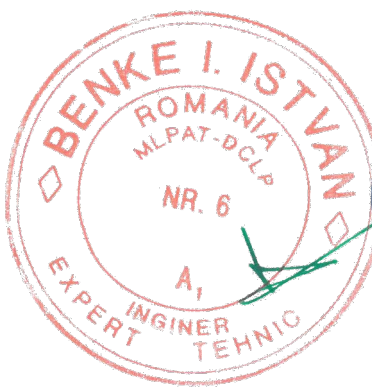
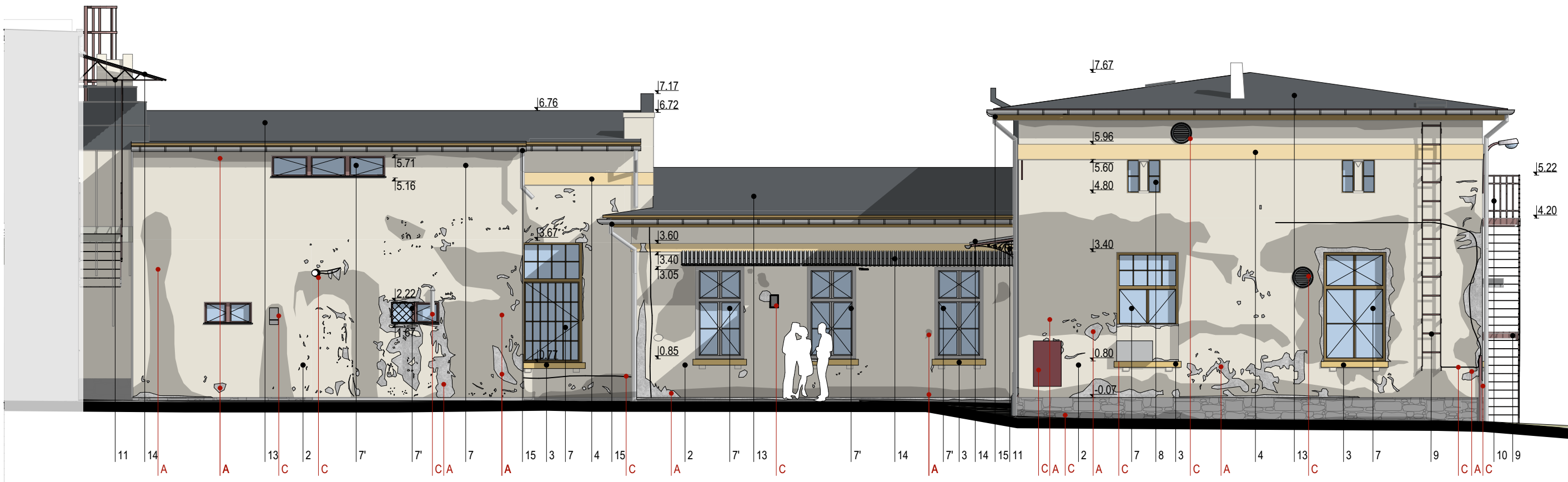

Legenda

1. Scolu din piatra
2. Tencuiala exteriora, cul. galben deschis
3. Parapet tencuit, cul. galben inchis
4. Decoratiune din tencuiala
5. Tamplarie de usa din lemn
6. Tamplarie de usa metalica
7. Tamplarie de fereastră dubla. Exterior - rama din metal cu geam simplu, Interior - rama din lemn cu geam simplu
7. Tamplarie de fereastră dubla rama din lemn cu geam simplu
8. Tamplarie de fereastră din metal cu geam simplu
9. Scara metalica
10. Parapet metalic
11. Copertina din structura metalica
12. Invelitoare din tabla cutata
13. Invelitoare din membrana bituminoasa
14. Invelitoare din tabla cutata
15. Jgheab/ burlan

- A. Tencuiala degradata, afectata de gelivitate, umiditate / urme de igrasie
B. Fragmente de tencuiala care lipsesc
C. Elemente paraziatere (cabluri, aparat de aer conditionat, lampi etc.)
D. Depuneri de saruri

Acest document este proprietatea intelectuala a PLANSHOW S.R.L., respectiv arh. Zsigmond Pál și intra sub incidența legii 8/1996 privind drepturile de autor. Utilizarea sa trebuie să fie conforma celei pentru care a fost elaborat, fiind interzisă reproducerea și difuzarea fără autorizarea expresă a autorului.

Ing.	A1
Verificator	Nume
Semnatura	Cerinta
Referat/Expertiza nr./Data	

P L A N S H O W S . R . L .		SF. GHEORGHE, 520023, str. GÖDRI FERENC, nr. 19, bl. 5, sc. A, et. 3, ap. 7, jud. COVASNA, cul. RO 33168397, nr. reg. com. J14/I/25/2014, tel: +40 741 919 871, e-mail: office@planshow.ro		Beneficiar:	PRIMARIA MUN. SF. GHEORGHE	Pr. nr.
Specificatie	Nume	Semnatura	Scara:	Localitate:	SF. GHEORGHE, STR. KÓS KÁROLY, NR. 21-25	09.1 / 2024
Sef proiect complex expert M.C. nr. 88E	arh. GUTTMANN Sz.		1:100	Titlu proiect:	AMENAJARE CENTRU DE EXPERIENTA/CASA DE JOACA STIINTIFICA IN FOSTA FABRICA DE TIGARETE	Faza: D.A.L.I.
Sef proiect	arh. ZSIGMOND P.		Data:	Titlu plansa:		Plansa nr.
Proiectat	arh. BOGDÁN E.		IAN. 2025		FATADA SUD-VEST -EXISTENT	C8-A.07

NOTĂ:

- toate dimensiunile trebuie verificate pe șantier
- planurile de arhitectură trebuie citite împreună cu celelalte planuri de specialitate (rezistență, instalații), orice nesincronizare între acestea trebuie raportată proiectanților
- modificările aduse a datelor de pe planșe se vor face doar cu acordul prealabil al proiectanților
- aplicarea culorilor, al finisajelor interioare/exterioare și comandarea produselor (corpuri de iluminat, tâmplărie etc.) poate să aibă loc numai după prezentarea monstreii, cu aprobarea beneficiarului și al proiectantului
- se vor respecta toate prescripțiile tehnice de execuție ale producătorilor de materiale
- folosirea proiectului de către terți este posibil doar cu acordul proiectanților, drepturile de autor asupra creației aparțin proiectanților
- executarea termo- și hidroizolării elementelor structurale, respectiv montare tâmplăriei se va efectua conform detaliilor atașate documentației aferente.

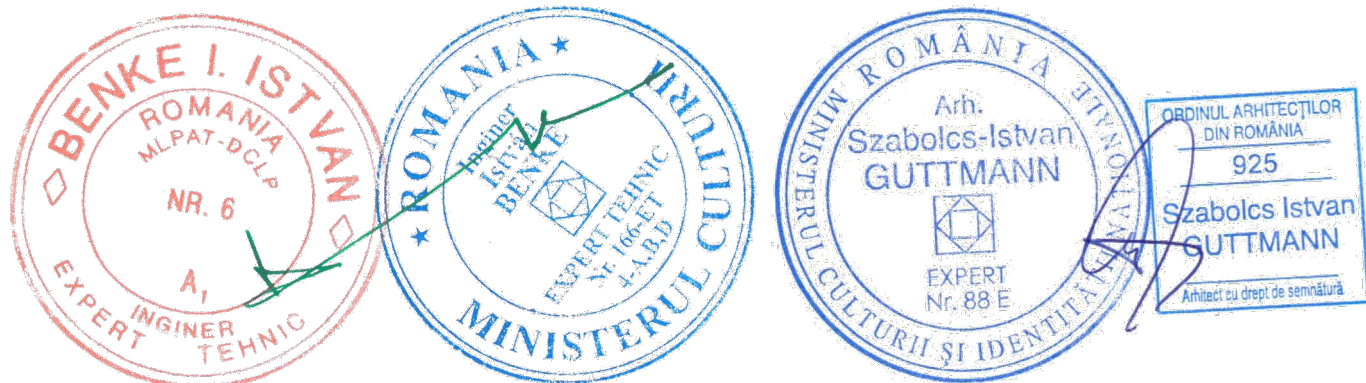
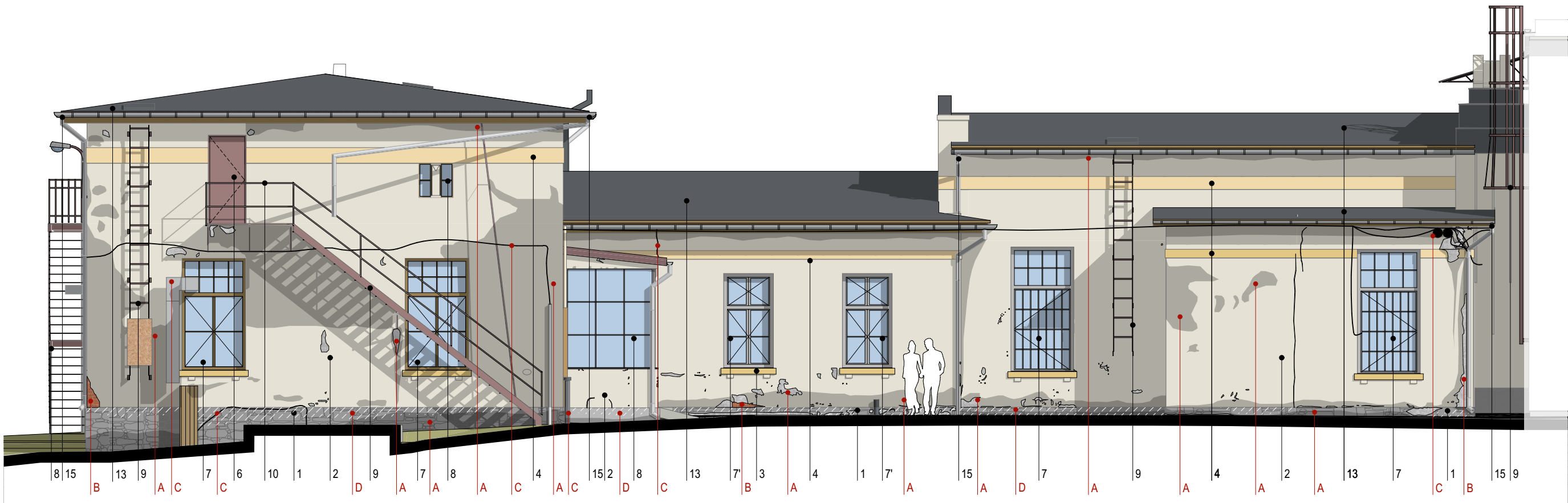

Legenda





1. Scolu din piatra
 2. Tencuiala exterioara, cul. galben deschis
 3. Parapet tencuit, cul. galben inchis
 4. Decoratiune din tencuiala
 5. Tamplarie de usa din lemn
 6. Tamplarie de usa metalica
 7. Tamplarie de fereastră dubla. Exterior - rama din metal cu geam simplu, Interior - rama din lemn cu geam simplu
 7. Tamplarie de fereastră dubla rama din lemn cu geam simplu
 8. Tamplarie de fereastră din metal cu geam simplu
 9. Scara metalica
 10. Parapet metalic
 11. Copertina din structura metalica
 12. Invelitoare din tabla cutata
 13. Invelitoare din membrana bituminoasa
 14. Invelitoare din tabla cutata
 15. Jgheab/ burlan
- A. Tencuiala degradata, afectata de gelivitate, umiditate / urme de igrasie
B. Fragmente de tencuiala care lipsesc
C. Elemente paraziatere (cabluri, aparat de aer conditionat, lampi etc.)
D. Depuneri de saruri



NOTĂ:

- toate dimensiunile trebuie verificate pe șantier
- planurile de arhitectură trebuie citite împreună cu celelalte planuri de specialitate (rezistență, instalații), orice nesincronizare între acestea trebuie raportată proiectanților
- modificările aduse a datelor de pe planșe se vor face doar cu acordul prealabil al proiectanților
- aplicarea culorilor, al finisajelor interioare/exterioare și comandarea produselor (corpuri de iluminat, tâmplărie etc.) poate să aibă loc numai după prezentarea monstrei, cu aprobarea beneficiarului și al proiectantului
- se vor respecta toate prescripțiile tehnice de execuție ale producătorilor de materiale
- folosirea proiectului de către terți este posibil doar cu acordul proiectanților, drepturile de autor asupra creației aparțin proiectanților
- executarea termo- și hidroizolării elementelor structurale, respectiv montare tâmplărie se va efectua conform detaliilor atașate documentației aferente.

Acest document este proprietatea intelectuală a PLANSHOW S.R.L., respectiv arh. Zsigmond Pál și intra sub incidența legii 8/1996 privind drepturile de autor. Utilizarea sa trebuie să fie conforma celei pentru care a fost elaborat, fiind interzisă reproducerea și difuzarea fără autorizarea expresă a autorului.				
	Ing.		A1	
Verificator	Nume	Semnatura	Cerinta	Referat/Expertiza nr./Data

			SF. GHEORGHE, 520023, str. GÖDRI FERENC, nr. 19, bl. 5, sc. A, et. 3, ap. 7, jud. COVASNA, cul. RO 33168397, nr. reg. com. J14/I/25/2014, tel.: +40 741 919 871, e-mail: office@planshow.ro		
Beneficiar:		PRIMARIA MUN. SF. GHEORGHE			Pr. nr.
Localitate:		SF. GHEORGHE, STR. KÓS KÁROLY, NR. 21-25 AMENAJARE CENTRU DE EXPERIENTA/CASA DE JOACA STIINTIFICA IN FOSTA FABRICA DE TIGARETE			09.1 / 2024
Specificatie	Nume	Semnatura	Scara:	Titlu proiect:	Faza:
Sef proiect complex expert M.C. nr. 88E	arh. GUTTMANN Sz.		1:100	Titlu plansa:	D.A.L.I.
Sef proiect	arh. ZSIGMOND P.		Data:		Plansa nr.
Proiectat	arh. BOGDÁN E.		IAN. 2025		C8-A.08
				FATADA NORD-EST -EXISTENT	

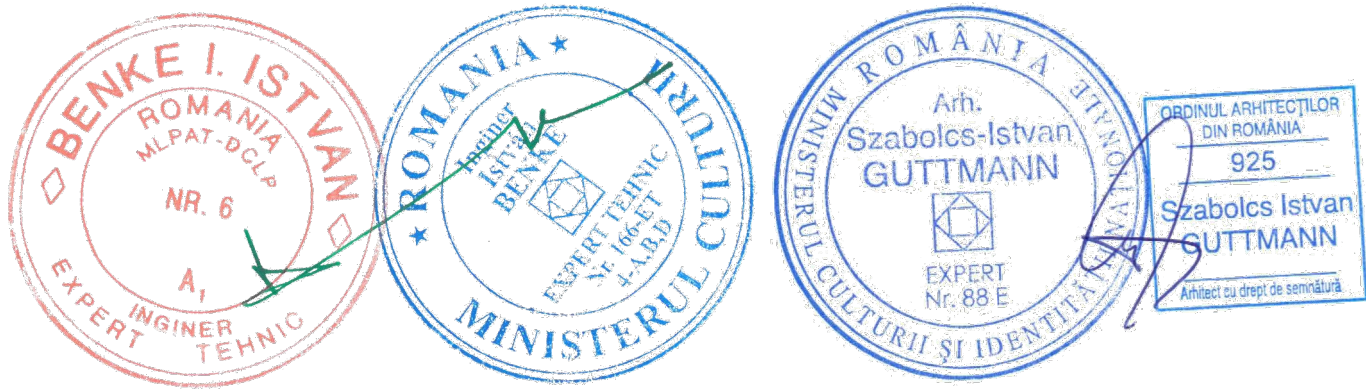
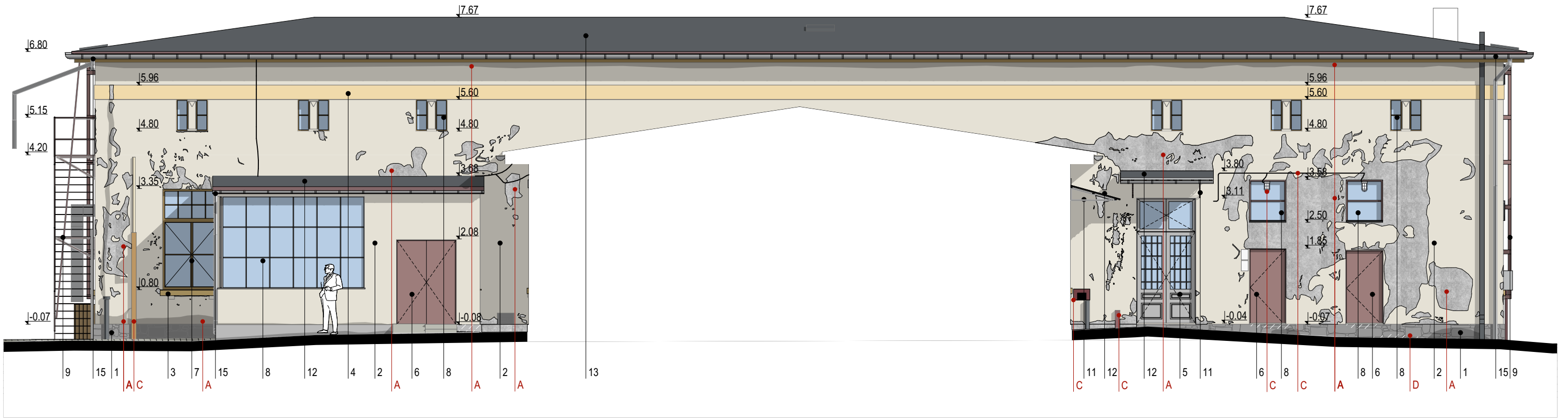

Legenda

- 1. Scolu din piatra
 - 2. Tencuiala exterioara, cul. galben deschis
 - 3. Parapet tencuit, cul. galben inchis
 - 4. Decoratiune din tencuiala
 - 5. Tamplarie de usa din lemn
 - 6. Tamplarie de usa metalica
 - 7. Tamplarie de fereastră dubla. Exterior - rama din metal cu geam simplu, Interior - rama din lemn cu geam simplu
 - 8. Tamplarie de fereastră din metal cu geam simplu
 - 9. Scara metalica
 - 10. Parapet metalic
 - 11. Copertina din structura metalica
 - 12. Invelitoare din tabla cutata
 - 13. Invelitoare din membrana bituminoasa
 - 14. Invelitoare din tabla cutata
 - 15. Jgheab/ burlan
- A.Tencuiala degradata, afectata de gelivitate, umiditate / urme de igراسie
B. Fragmente de tencuiala care lipsesc
C. Elemente parazitatiere (cabluri, aparat de aer conditionat, lampi etc.)
D. Depuneri de saruri



	Ing.		A1	
Verificator	Nume	Semnatura	Cerinta	Referat/Expertiza nr./Data

		SF. GHEORGHE, 520023, str. GÖDRI FERENC, nr. 19, bl. 5, sc. A, et. 3, ap. 7, jud. COVASNA, cul. RO 33168397, nr. reg. com. J14/I/25/2014, tel: +40 741 919 871, e-mail: office@planshow.ro			Beneficiar:	PRIMARIA MUN. SF. GHEORGHE	Pr. nr.
Specificatie	Nume	Semnatura	Scara:	Localitate:	Titlu proiect:	AMENAJARE CENTRU DE EXPERIENTA/CASA DE JOACA STIINTIFICA IN FOSTA FABRICA DE TIGARETE	09.1 / 2024
Sef proiect complex expert M.C. nr. 88E	arh. GUTTMANN Sz.		1:100				Faza: D.A.L.I.
Sef proiect	arh. ZSIGMOND P.		Data:	Titlu plansa:			Plansa nr.
Proiectat	arh. BOGDÁN E.		IAN. 2025			FATADA NORD-VEST - EXISTENT	C8-A.09

NOTĂ:

- toate dimensiunile trebuie verificate pe șantier
- planurile de arhitectură trebuie citite împreună cu celelalte planuri de specialitate (rezistență, instalații), orice nesincronizare între acestea trebuie raportată proiectanților
- modificările aduse a datelor de pe planșe se vor face doar cu acordul prealabil al proiectanților
- aplicarea culorilor, al finisajelor interioare/exterioare și comandarea produselor (corpuri de iluminat, tâmplărie etc.) poate să aibă loc numai după prezentarea monstreii, cu aprobarea beneficiarului și al proiectantului
- se vor respecta toate prescripțiile tehnice de execuție ale producătorilor de materiale
- folosirea proiectului de către terți este posibil doar cu acordul proiectanților, drepturile de autor asupra creației aparțin proiectanților
- executarea termo- și hidroizolării elementelor structurale, respectiv montare tâmplăriei se va efectua conform detaliilor atașate documentației aferente.

PLAN INVELITOARE

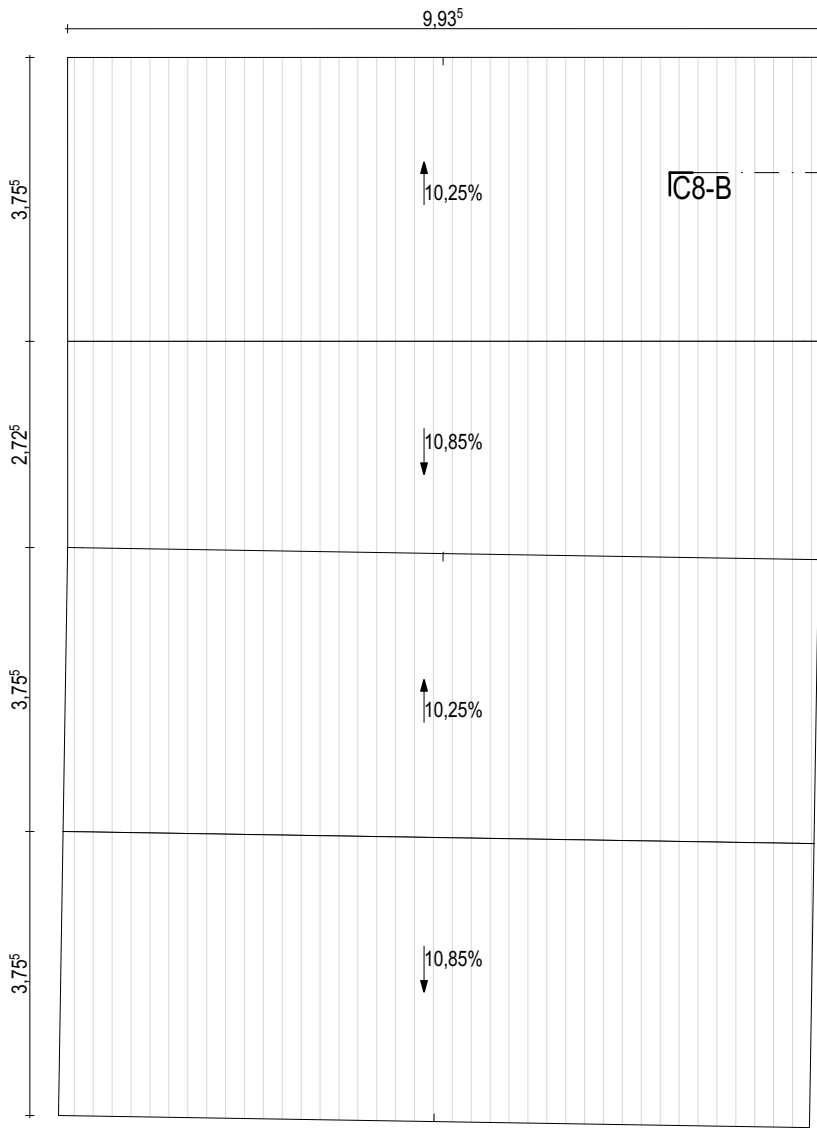

PLAN PARTER

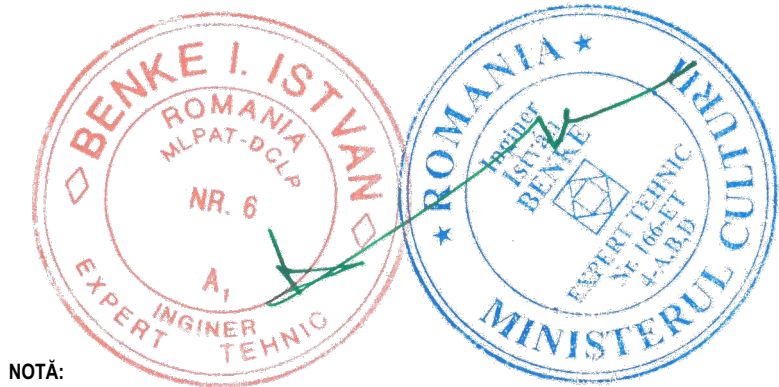
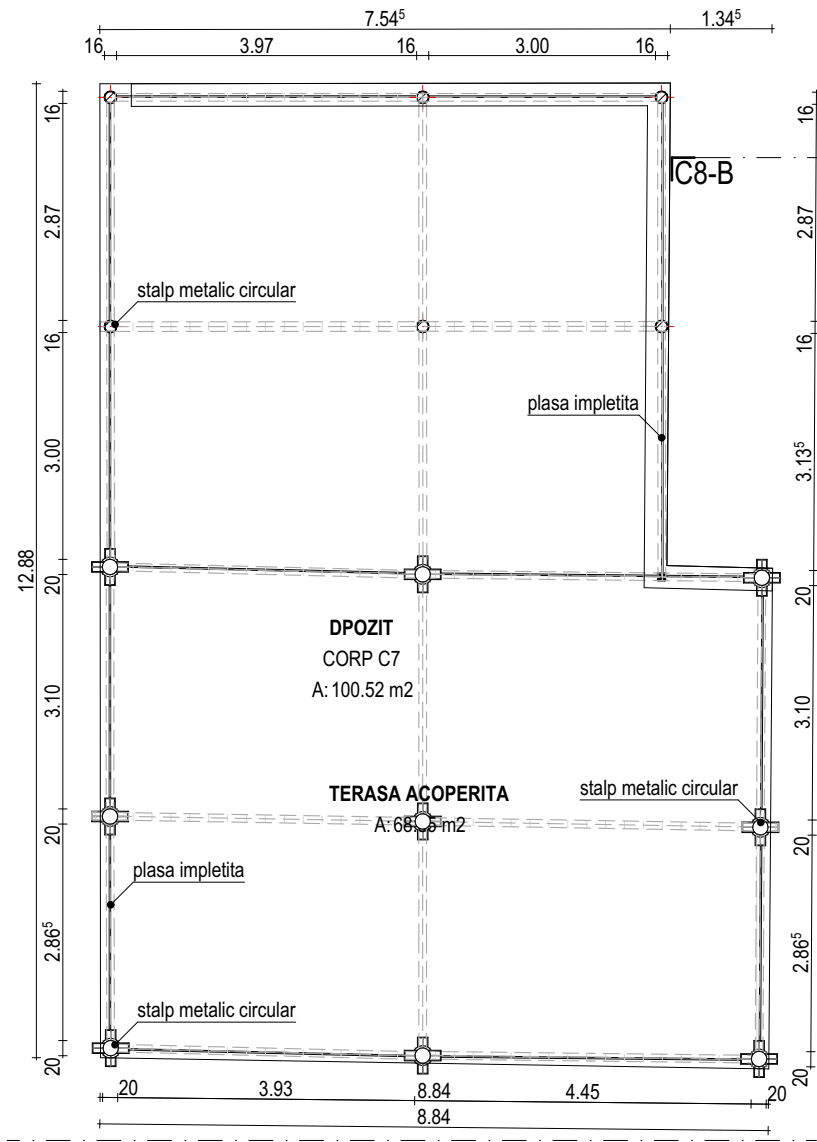



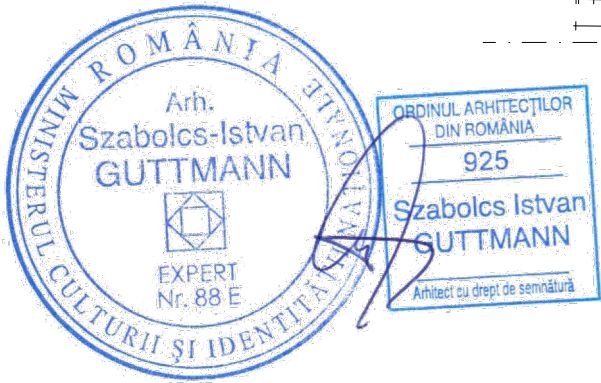

Legenda
Invelitoare din tabla cutata



NOTĂ:

- toate dimensiunile trebuie verificate pe șantier
- planurile de arhitectură trebuie citite împreună cu celelalte planuri de specialitate (rezistență, instalații), orice nesincronizare între acestea trebuie raportată proiectanților
- modificările aduse a datelor de pe planșe se vor face doar cu acordul prealabil al proiectanților
- aplicarea culorilor, al finisajelor interioare/exterioare și comandarea produselor (corpuri de iluminat, tâmplărie etc.) poate să aibă loc numai după prezentarea monstrei, cu aprobarea beneficiarului și al proiectantului
- se vor respecta toate prescripțiile tehnice de execuție ale producătorilor de materiale
- folosirea proiectului de către terți este posibil doar cu acordul proiectanților, drepturile de autor asupra creației aparțin proiectanților
- executarea termo- și hidroizolării elementelor structurale, respectiv montare tâmplăriei se va efectua conform detaliilor atașate documentației aferente.

	Ing.		A1	
Verificator	Nume	Semnatura	Cerinta	Referat/Expertiza nr./Data

			SF. GHEORGHE, 520023, str. GÖDRI FERENC, nr. 19, bl. 5, sc. A, et. 3, ap. 7, jud. COVASNA, cul. RO 33168397, nr. reg. com. J14/I/25/2014, tel: +40 741 919 871, e-mail: office@planshow.ro		Beneficiar:	PRIMARIA MUN. SF. GHEORGHE	Pr. nr.
					Localitate:	SF. GHEORGHE, STR. KÓS KÁROLY, NR. 21-25	09.1 / 2024
Specificatie	Nume	Semnatura	Scara:	Titlu proiect:	AMENAJARE CENTRU DE EXPERIENTA/CASA DE JOACA STIINTIFICA IN FOSTA FABRICA DE TIGARETE		Faza:
Sef proiect complex expert M.C. nr. 68E	arh. GUTTMANN Sz.		1:100				D.A.L.I.
Sef proiect	arh. ZSIGMOND P.		Data:	Titlu plansa:			Plansa nr.
Proiectat	arh. BOGDÁN E.		IAN. 2025	PLAN PARTER, PLAN INVELITOARE			C7 - A.02

FATADA SUD-VEST

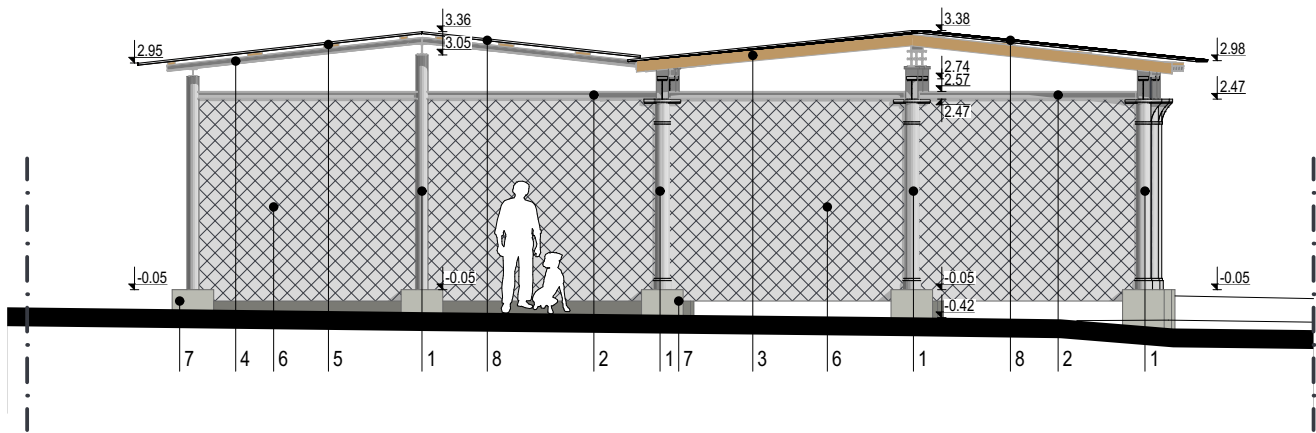

Legenda

FATADA NORD-EST

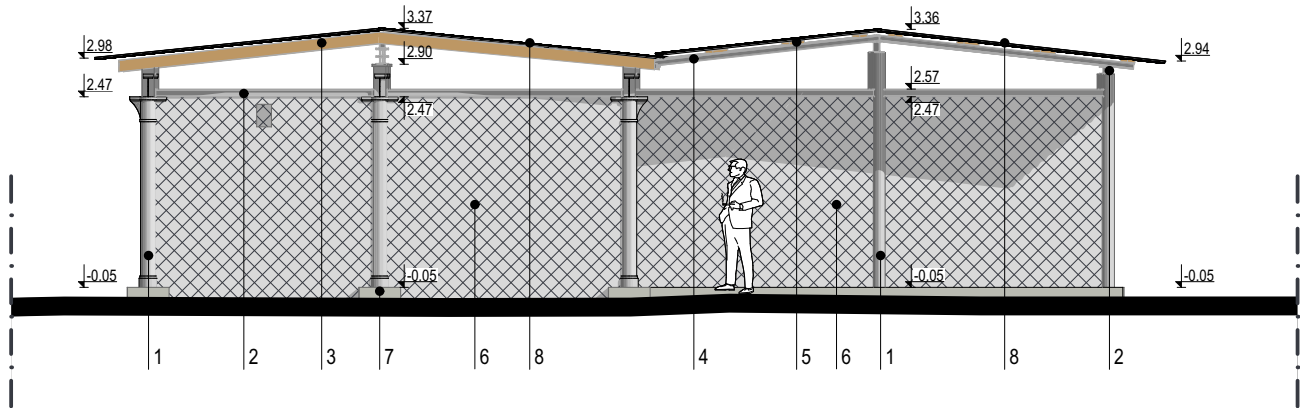

FATADA SUD-EST

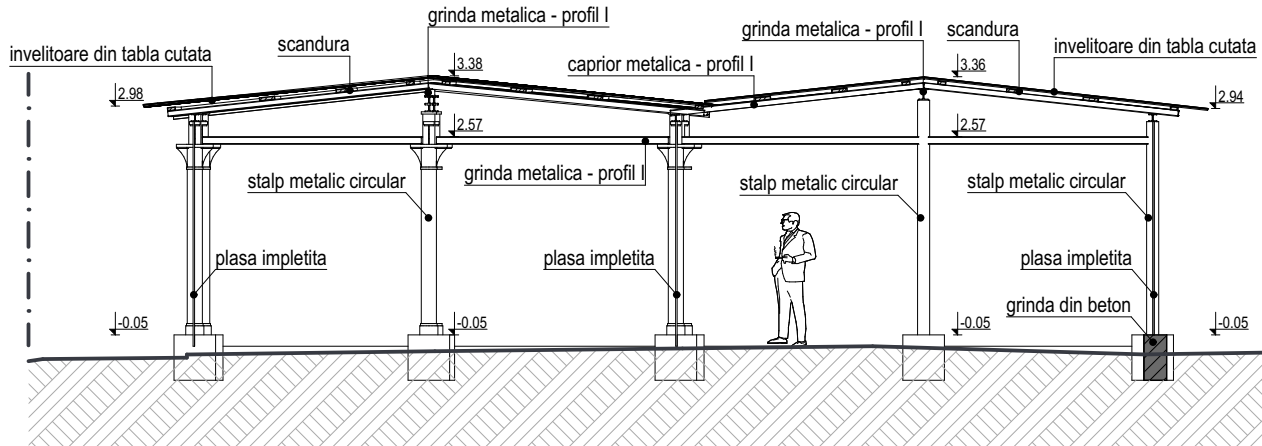
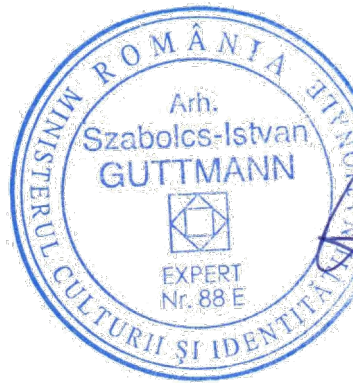
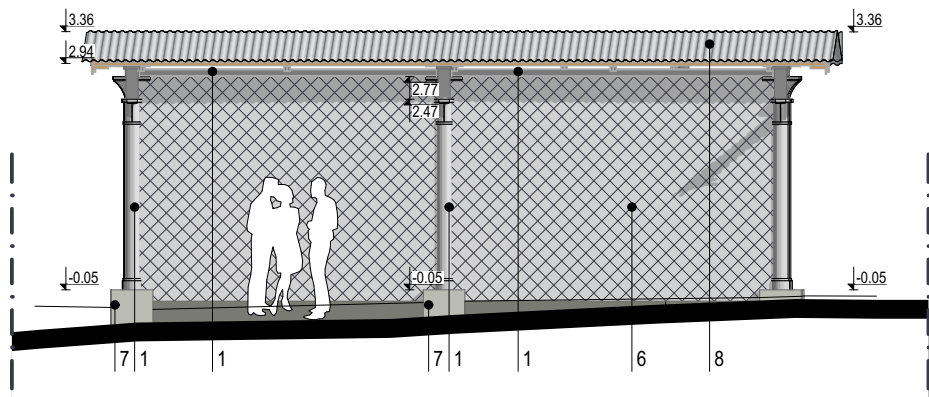

FATADA NORD-VEST

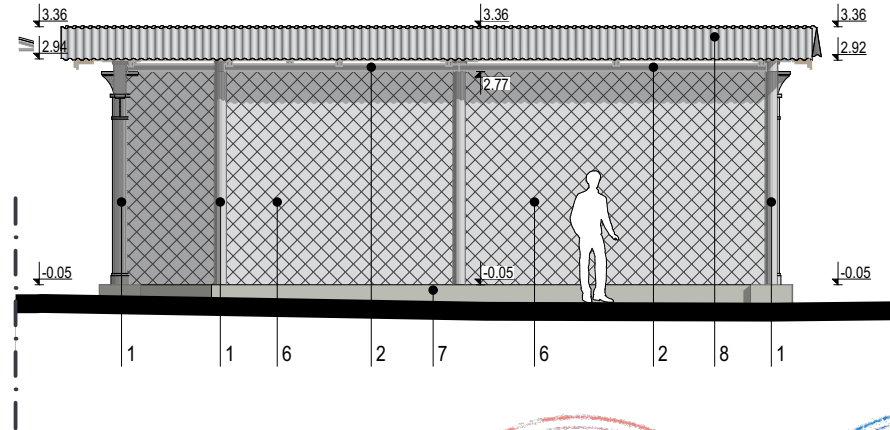

Legenda

1. Stalp metalic circular
2. Grinda metalica, profil I
3. Pază din lemn
4. Caprior - profil I
5. Scandura
6. Plasa impletita
7. Talpa din beton
8. Invelitoare din tabla cutata

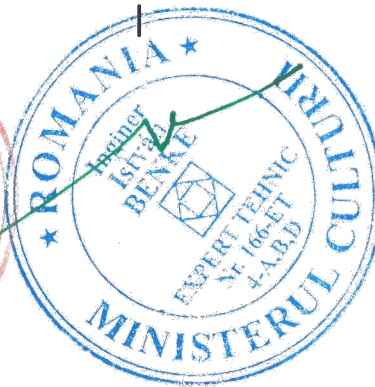

Acest document este proprietatea intelectuală a PLANSHOW S.R.L., respectiv arh. Zsigmond Pál și intra sub incidența legii 8/1996 privind drepturile de autor. Utilizarea sa trebuie să fie conformă celei pentru care a fost elaborat, fiind interzisă reproducerea și difuzarea fără autorizarea expresă a autorului.

	Ing.		A1	
Verificator	Nume	Semnatura	Cerinta	Referat/Expertiza nr./Data

			Sf. GHEORGHE, 520023, str. GÖDRI FERENC, nr. 19, bl. 5, sc. A, et. 3, ap. 7, jud. COVASNA, cul. RO 33168397, nr. reg. com. J14/1252014, tel: +40 741 919 871, e-mail: office@planshow.ro		Beneficiar:	PRIMARIA MUN. SF. GHEORGHE	Pr. nr.
Localitate:	SF. GHEORGHE, STR. KÓS KÁROLY, NR. 21-25		AMENAJARE CENTRU DE EXPERIENTA/CASA DE JOACA STIINTIFICA IN FOSTA FABRICA DE TIGARETE				09.1 / 2024
Titlu proiect:							Faza: D.A.L.I.
Titlu plansa:							Plansa nr. C7 - A.03
Specificatie	Nume	Semnatura	Scara:				
Sef proiect complex expert M.C. nr. 88E	arh. GUTTMANN Sz.		1:100				
Sef proiect	arh. ZSIGMOND P.		Data:				
Proiectat	arh. BOGDÁN E.		IAN. 2025				

NOTĂ:

- toate dimensiunile trebuie verificate pe șantier
- planurile de arhitectură trebuie citite împreună cu celelalte planuri de specialitate (rezistență, instalații), orice nesincronizare între acestea trebuie raportată proiectanților
- modificările aduse a datelor de pe planșe se vor face doar cu acordul prealabil al proiectanților
- aplicarea culorilor, al finisajelor interioare/exterioare și comandarea produselor (corpuri de iluminat, tâmplărie etc.) poate să aibă loc numai după prezentarea monstrei, cu aprobarea beneficiarului și al proiectantului
- se vor respecta toate prescripțiile tehnice de execuție ale producătorilor de materiale
- folosirea proiectului de către terți este posibil doar cu acordul proiectanților, drepturile de autor asupra creației aparțin proiectanților
- executarea termo- și hidroizolării elementelor structurale, respectiv montare tâmplăriei se va efectua conform detaliilor atașate documentației aferente.

PLAN

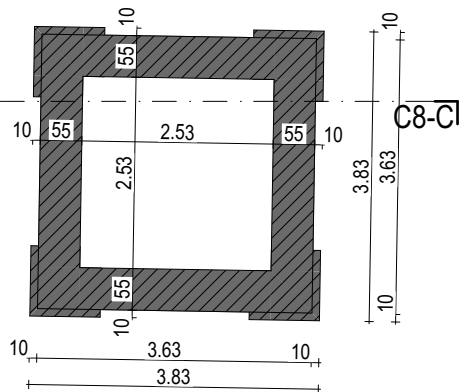

SECȚIUNE

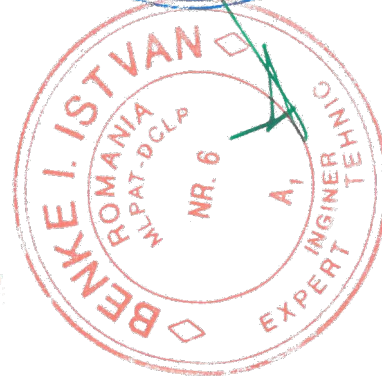
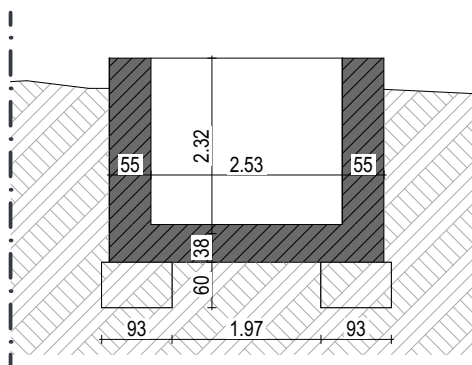

Acest document este proprietatea intelectuală a PLANSHOW S.R.L., respectiv arh. Zsigmond Pál și intra sub incidența legii 8/1996 privind drepturile de autor. Utilizarea sa trebuie să fie conforma celei pentru care a fost elaborat, fiind interzisă reproducerea și difuzarea fără autorizarea expresă a autorului.

	Ing.		A1	
Verificator	Nume	Semnatura	Cerinta	Referat/Expertiza nr./Data

				Beneficiar:	PRIMARIA MUN. SF. GHEORGHE	Pr. nr.
<small>SF. GHEORGHE, 520023, str. GÖDRI FERENC, nr. 19, bl. 5, sc. A, et. 3, ap. 7, jud. COVASNA, cui. RO 33168397, nr. reg. com. J14/125/2014, tel: +40 741 919 671, e-mail: office@planshow.ro</small>				Localitate:	SF. GHEORGHE, STR. KÓS KÁROLY, NR. 21-25	09.1 / 2024
Specificatie	Nume	Semnatura	Scara:	Titlu proiect:	AMENAJARE CENTRU DE EXPERIENTA/CASA DE JOACA STIINTIFICA IN FOSTA FABRICA DE TIGARETE	Faza:
Sef proiect complex expert M.C. nr. 88E	arh. GUTTMANN Sz.		1:100			D.A.L.I.
Sef proiect	arh. ZSIGMOND P.		Data:	Titlu plansa:		Plansa nr.
Proiectat	arh. BOGDÁN E.		IAN. 2025		PLAN, SECȚIUNE	C12 - A.01

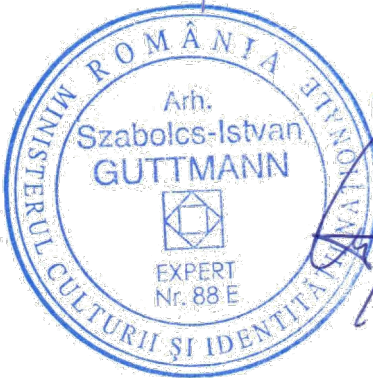
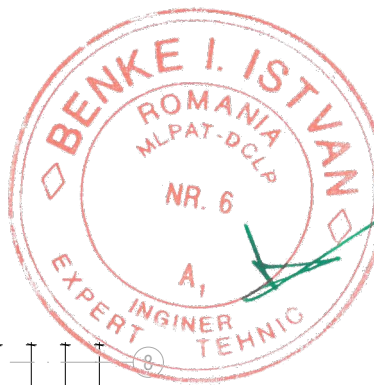
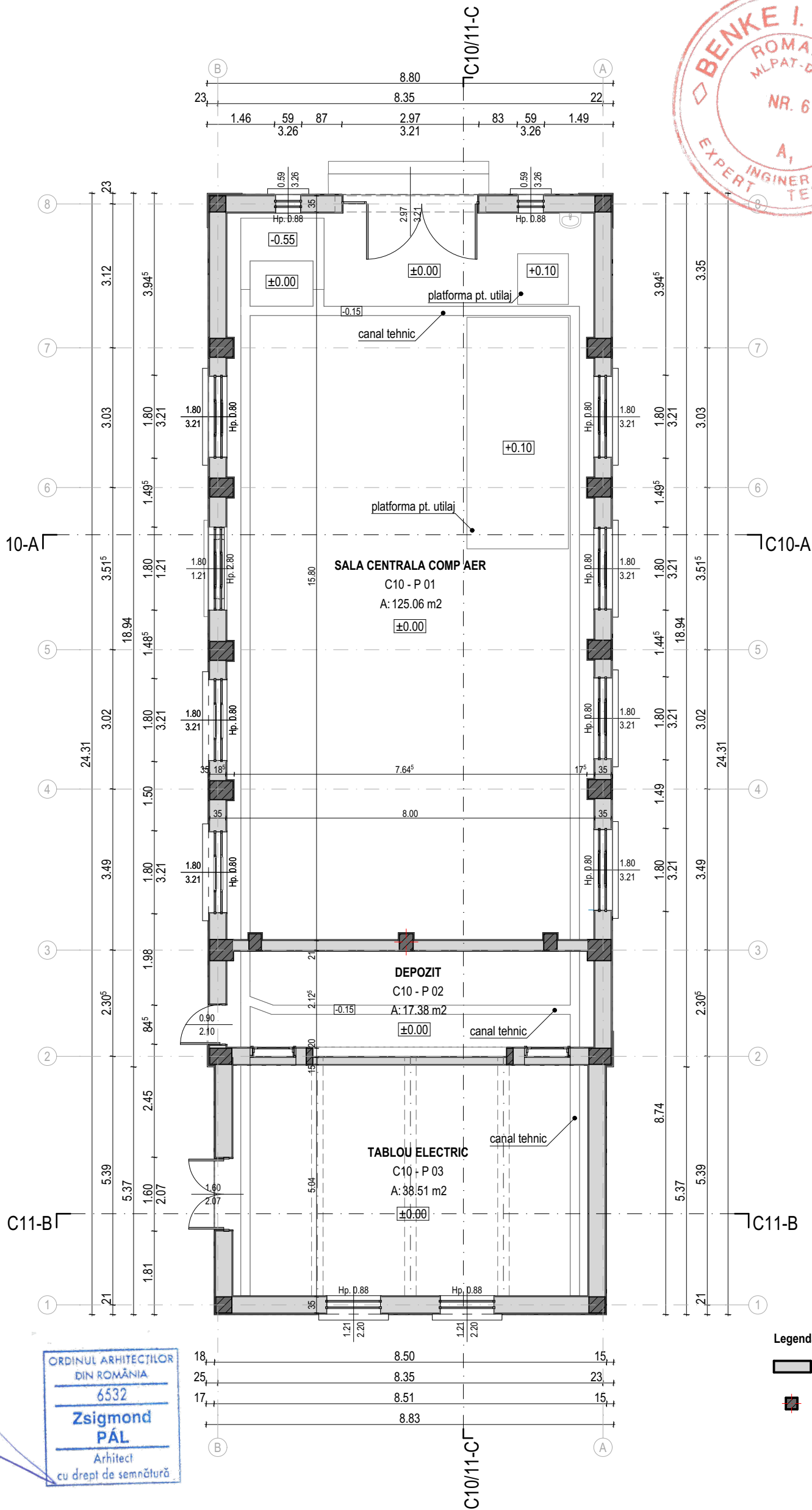

	Ing.		A1	
Verificator	Nume	Semnatura	Cerinta	Referat/Expertiza nr./Data

S.F. GHEORGHE, 520023, str. GÖDRI FERENC, nr. 19, bl. 5, sc. A, et. 3, ap. 7, jud. COVASNA, cul. RO 33168397, nr. reg. com. J14/125/2014, tel: +40 741 919 671, e-mail: office@planshow.ro		Beneficiar: PRIMARIA MUN. SF GHEORGHE		Pr. nr. 09 /2024
Localitate: SF GHEORGHE, STR KÓS KÁROLY, NR. 21-25		Titlu proiect: AMENAJARE CENTRU DE EXPERIENTA/CASA DE JOACA STIINTIFICA IN FOSTA FABRICA DE TIGARETE		Faza: D.A.L.I.
Titlu plansa: PLAN PARTER - EXISTENT		Plansa nr. C10, C11 - A.01		
Specificatie	Nume	Semnatura	Scara: 1:100	
Sef proiect complex expert M.C. nr. 88E	arh. GUTTMANN Sz.			
Sef proiect	arh. ZSIGMOND P.		Data: IAN. 2025	
Proiectat	arh. BOGDÁN. E			

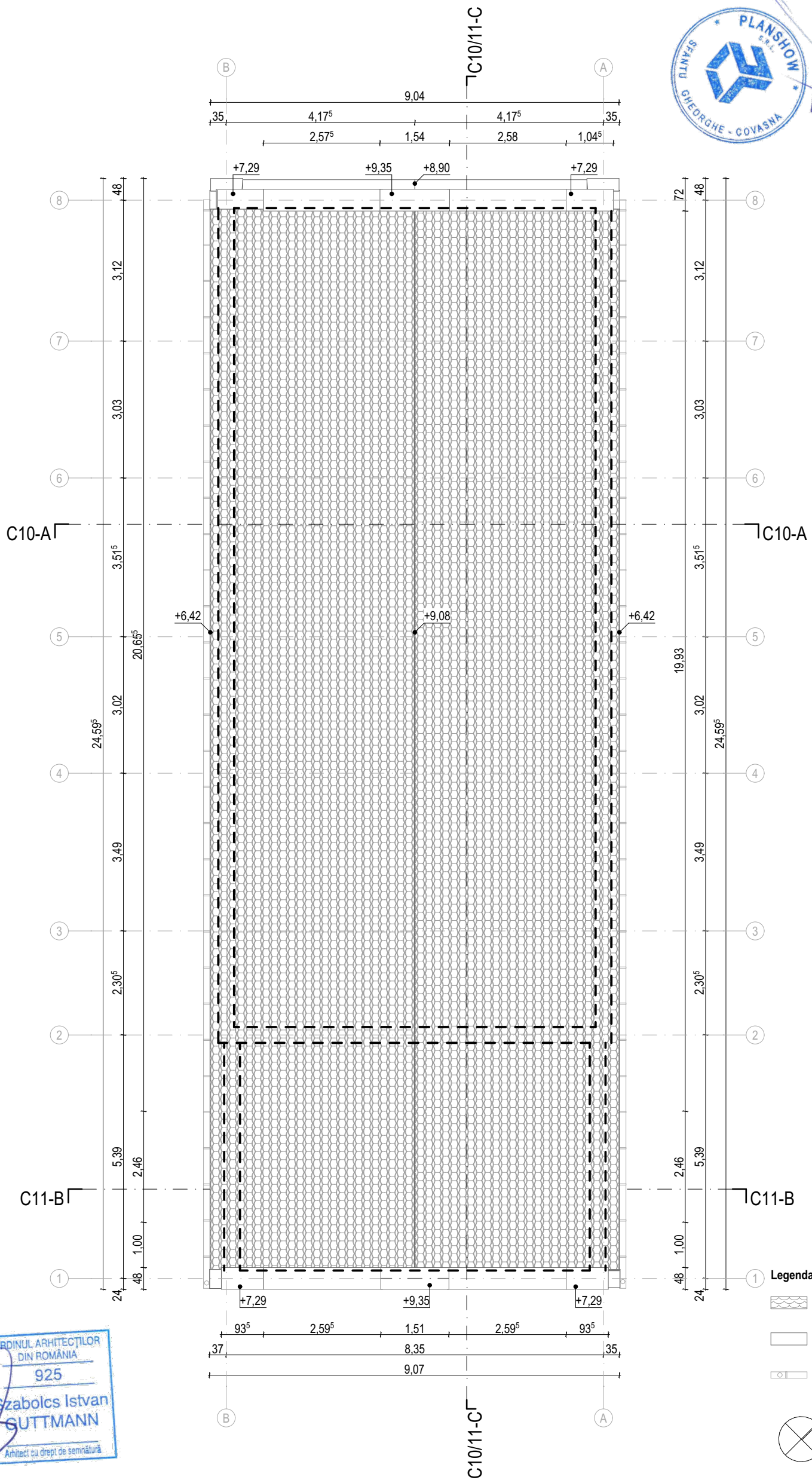

ORDINUL ARHITECTILOR
DIN ROMANIA
6532
Zsigmond PÁL
Arhitect
cu drept de semnătură

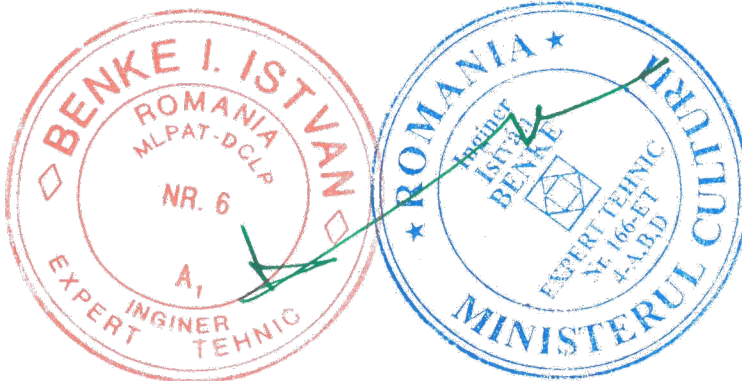
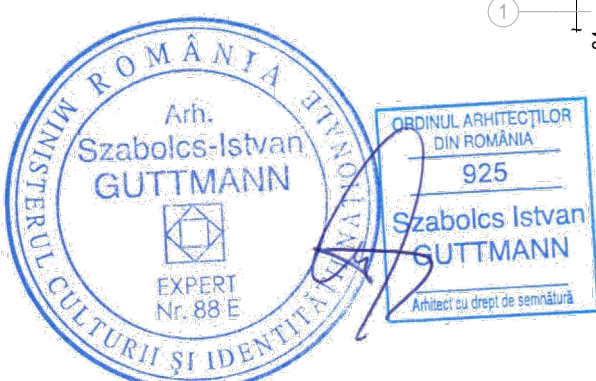

Acest document este proprietatea intelectuală a PLANSHOW S.R.L., respectiv arh. Zsigmond Pál și intra sub incidența legii 8/1996 privind drepturile de autor. Utilizarea sa trebuie să fie conforma celei pentru care a fost elaborat, fiind interzisă reproducerea și difuzarea fără autorizarea expresă a autorului.

	Ing.		A1	
Verificator	Nume	Semnatura	Cerinta	Referat/Expertiza nr./Data

	SF. GHEORGHE, 520023, str. GÖDRI FERENC, nr. 19, bl. 5, sc. A, et. 3, ap. 7, jud. COVASNA, cul. RO 33168397, nr. reg. com. J14/125/2014, tel: +40 741 919 671, e-mail: office@planshow.ro		Beneficiar:	PRIMARIA MUN. SF GHEORGHE	Pr. nr.
			Localitate:	SF GHEORGHE, STR KÓS KÁROLY, NR. 21-25	09 /2024
Specificatie	Nume	Semnatura	Scara:	Titlu proiect:	Faza:
Sef proiect complex expert M.C. nr. 88E	arh. GUTTMANN Sz.		1:100	AMENAJARE CENTRU DE EXPERIENTA/CASA DE JOACA STIINTIFICA IN FOSTA FABRICA DE TIGARETE	D.A.I.I.
Sef proiect	arh. ZSIGMOND P.		Data:	Titlu plansa:	Plansa nr.
Proiectat	arh. BOGDÁN. E		IAN. 2025	PLAN INVELITOARE - EXISTENT	C10, C11 - A.02

SECTIUNEA C10-A

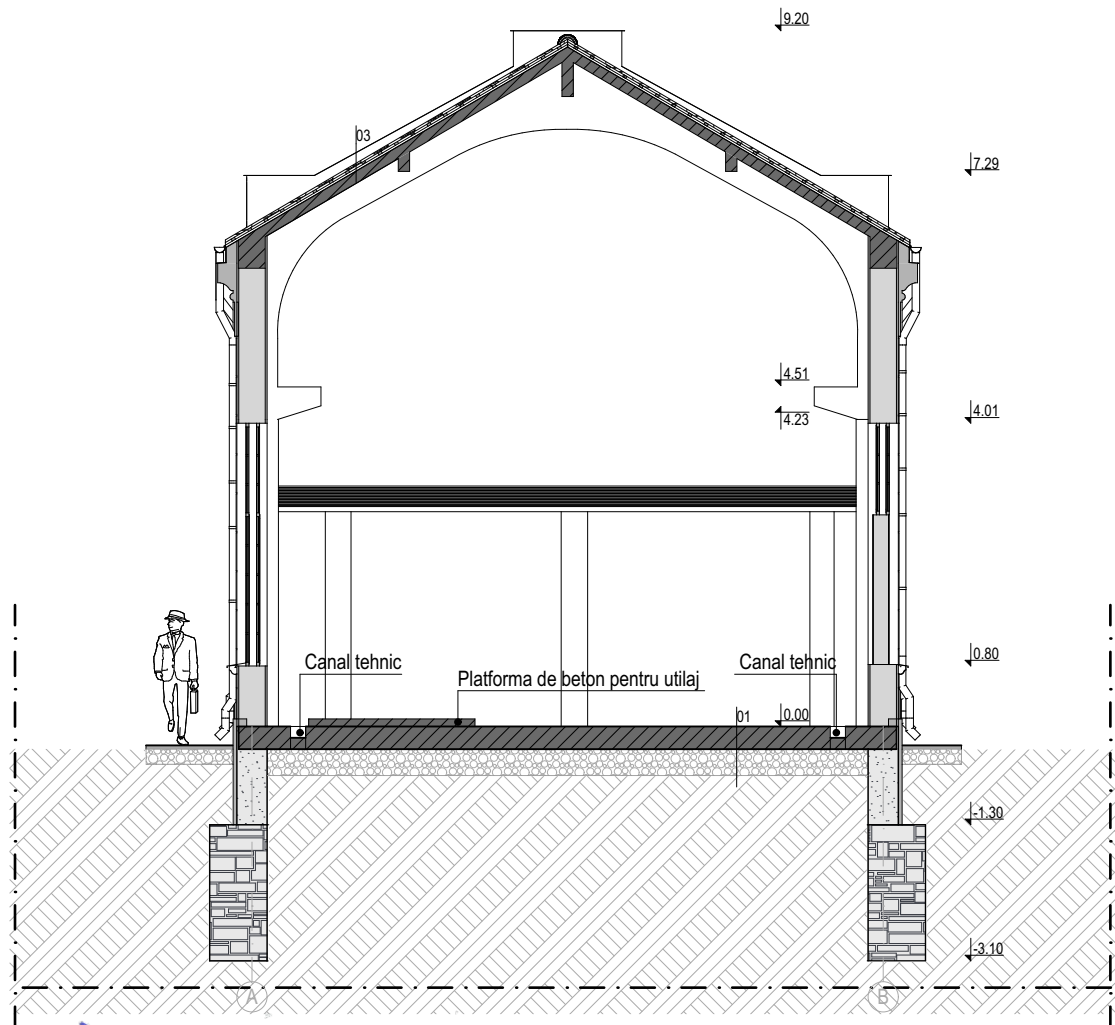

SECTIUNEA C11-B

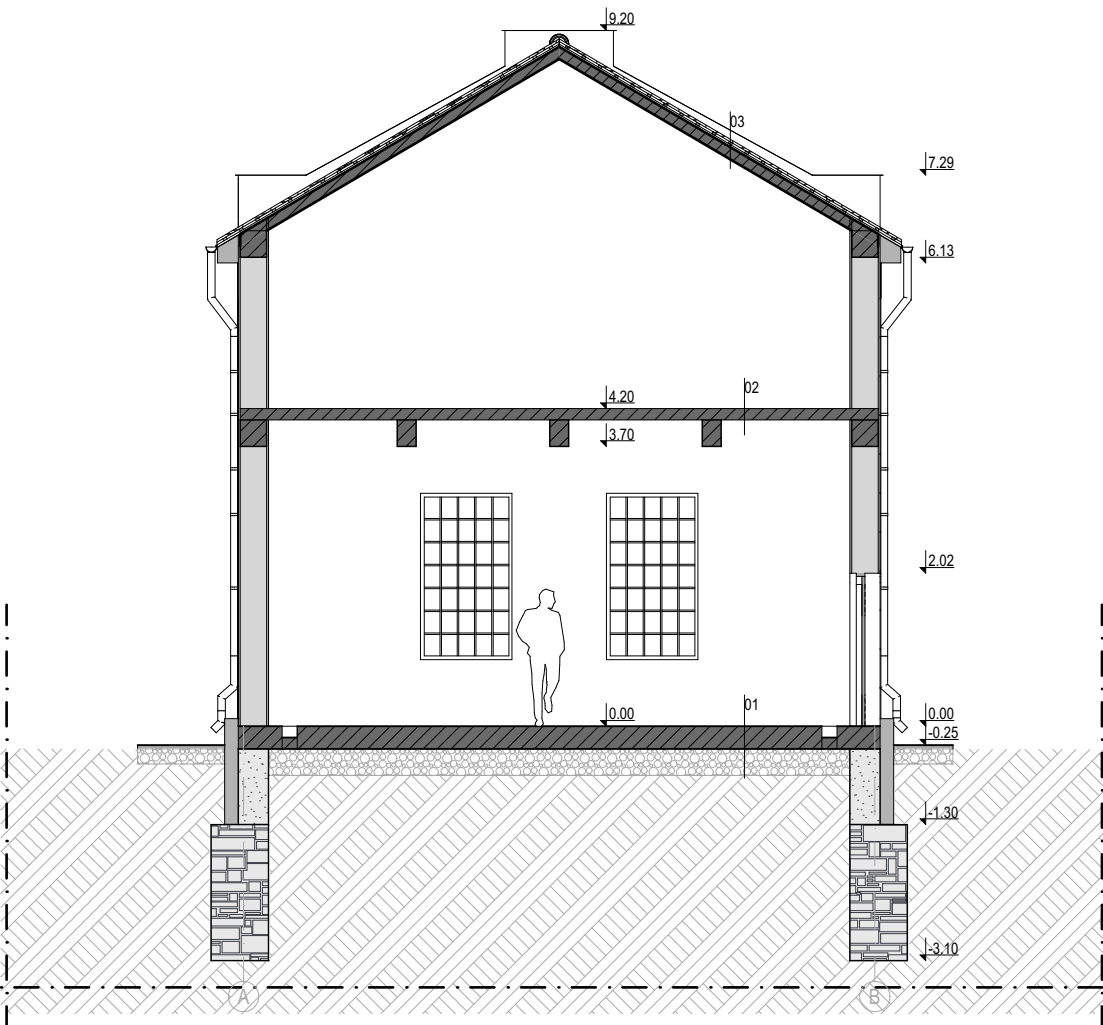

- Legenda**
- 01 Beton armat monolit Substraturi
 - 02 Beton armat monolit

ORDINUL ARHITECȚILOR DIN ROMÂNIA
6532
Zsigmond PÁL
Arhitect
cu drept de semnătură

ORDINUL ARHITECȚILOR DIN ROMÂNIA
925
Szabolcs Istvan GUTTMANN
Arhitect cu drept de semnătură

ROMANIA
MLPAT-DCLP
NR. 6
A1
EXPERT INGINER TEHNIC

ROMANIA
BENKE ISTVAN
EXPERT TEHNIC
Nr. 106-ET-4-ABD
MINISTERUL CULTURII

Acest document este proprietatea intelectuală a PLANSHOW S.R.L., respectiv arh. Zsigmond Pál și intra sub incidența legii 8/1996 privind drepturile de autor. Utilizarea sa trebuie să fie conformă celei pentru care a fost elaborat, fiind interzisă reproducerea și difuzarea fără autorizarea expresă a autorului.

	Ing.		A1	
Verificator	Nume	Semnatura	Cerinta	Referat/Expertiza nr./Data

		SF. GHEORGHE, 520023, str. GÖDRI FERENC, nr. 19, bl. 5, sc. A, et. 3, ap. 7, jud. COVASNA, cul. RO 33168397, nr. reg. com. J14/I125/2014, tel.: +40 741 919 871, e-mail: office@planshow.ro		Beneficiar:	PRIMARIA MUN. SF GHEORGHE	Pr. nr.	
				Localitate:	SF GHEORGHE, STR KÓS KÁROLY, NR. 21-25		09 /2024
Specificatie	Nume	Semnatura	Scara:	Titlu proiect:	AMENAJARE CENTRU DE EXPERIENTA/CASA DE JOACA STIINTIFICA IN FOSTA FABRICA DE TIGARETE	Faza:	D.A.L.I.
Sef proiect	arh. ZSIGMOND P.		Data:	Titlu plansa:		Plansa nr.	
Proiectat	arh. BOGDÁN. E		IAN. 2025		SECTIUNE C10-A, SECTIUNE C11-B - EXISTENT		C10, C11 - A.03

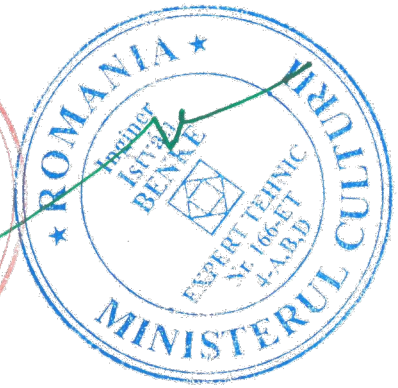



- 01 Beton armat monolit
Substraturi
- 02 Beton armat monolit
- 03 Tigle ceramice
Sipci de lemn 5x3 cm
Contrasipci
Placa din beton armat

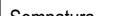
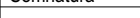

Acest document este proprietatea intelectuală a PLANSHOW S.R.L., respectiv arh. Zsigmond Pál și intra sub incidența legii 8/1996 privind drepturile de autor. Utilizarea sa trebuie să fie conforma celei pentru care a fost elaborat, fiind interzisă reproducerea și difuzarea fără autorizarea expresă a autorului.

	Ing.		A1	
Verificator	Nume	Semnatura	Cerinta	Referat/Expertiza nr./Data

			SF. GHEORGHE, 520023, str. GÖDRI FERENC, nr. 19, bl. 5, sc. A, et. 3, ap. 7, jud. COVASNA, cul. RO 33168397, nr. reg. com. J14/125/2014, tel: +40 741 919 671, e-mail: office@planshow.ro		Beneficiar: PRIMARIA MUN. SF GHEORGHE		Pr. nr.	
					Localitate: SF GHEORGHE, STR KÓS KÁROLY, NR. 21-25		09 /2024	
Specificatie		Nume	Semnatura	Scara:	Titlu proiect: AMENAJARE CENTRU DE EXPERIENTA/CASA DE JOACA STIINTIFICA IN FOSTA FABRICA DE TIGARETE		Faza:	
Sef proiect complex expert M.C. nr. 88E		arh. GUTTMANN Sz.		1:100			D.A.L.I.	
Sef proiect		arh. ZSIGMOND P.		Data:	Titlu plansa:		Plansa nr.	
Proiectat		arh. BOGDÁN. E		IAN. 2025	SECTIUNE C10/C11-C - EXISTENT		C10, C11 - A.04	

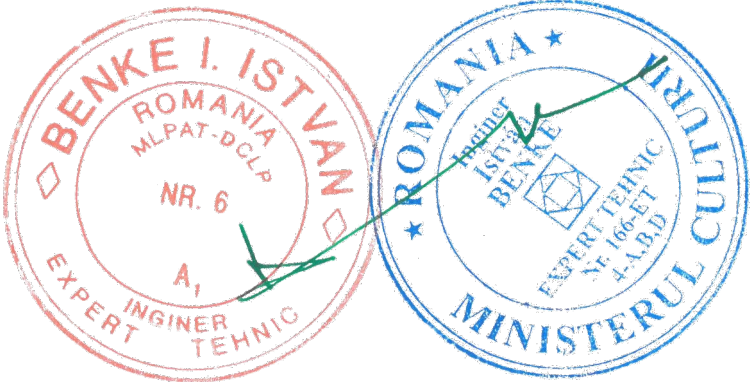

FATADA SUD-EST

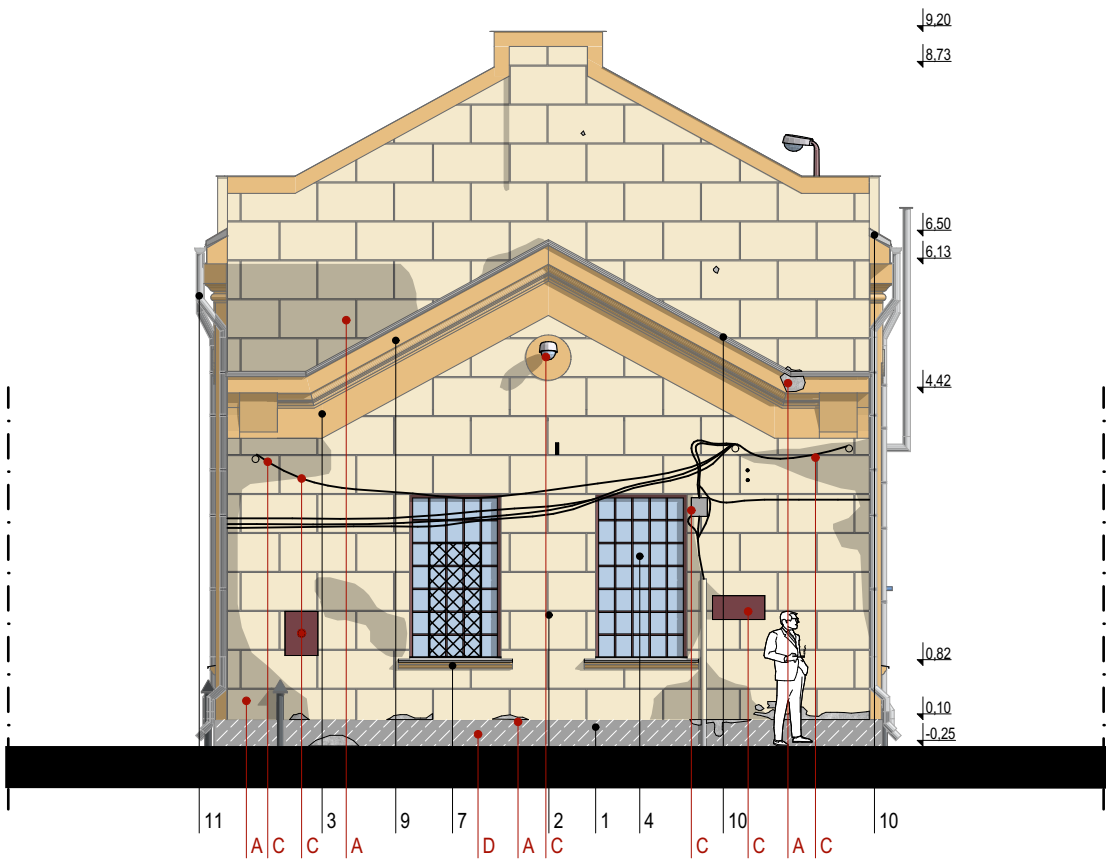

FATADA NORD-VEST

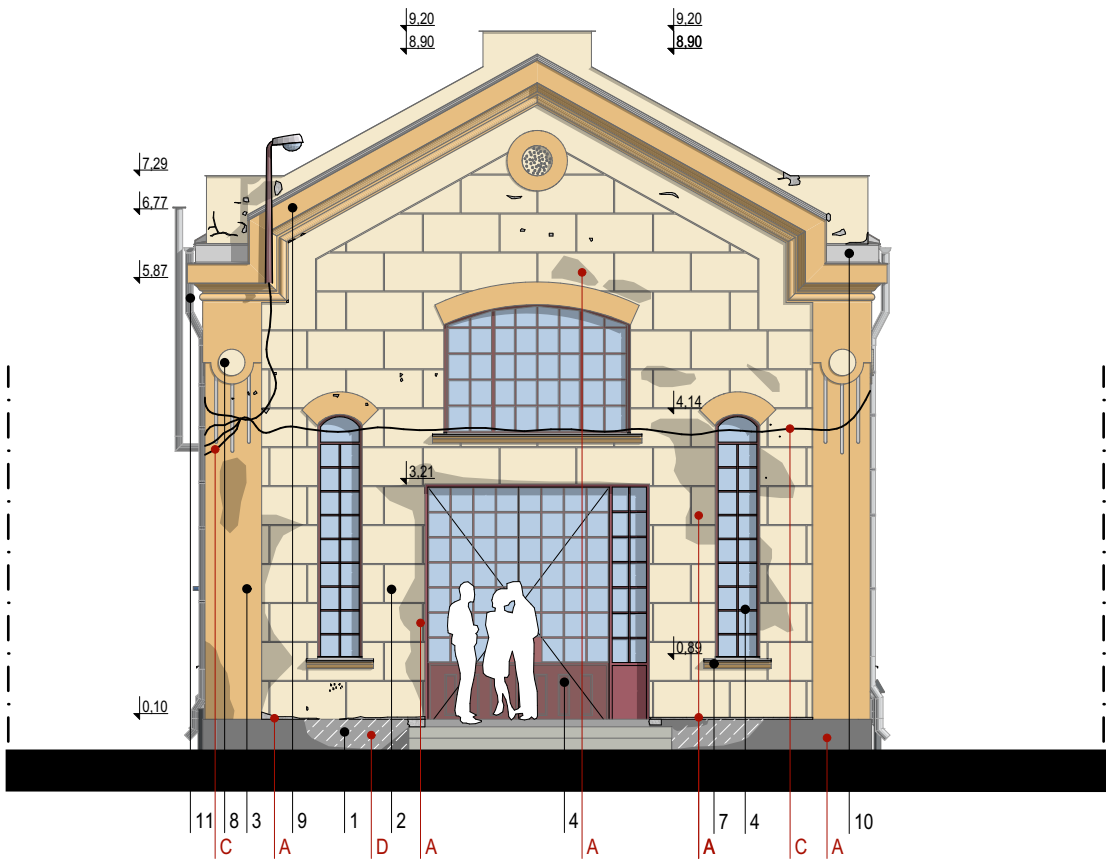

Legenda

- 1. Soclu tencuit, cul grii inchis
- 2. Tencuiala exterioara, cul galben deschis
- 3. Tencuiala exterioara, cul galben inchis
- 4. Tamplarie de fereastră metalica cu geam simplu, cul rosu/maro
- 5. Tamplarie de usa metalica, cul rosu/maro
- 6. Jaluzele din lemn, cul rosu/maro
- 7. Pervaz decorativ din tencuiala, cul galben inchis
- 8. Ornamet de tencuiala, cul galben deschis
- 9. Profil trasa din tencuiala, cul galben inchis
- 10. Tabla zincata, cul grii
- 11. Jgheab si burlan din tabla zincata, cul grii
- 12. Tigla ceramica

- A. Tencuiala degradata, afectata de gelivitate, umiditate / urme de igراسie
- B. Fragmente de tencuiala care lipsesc
- C. Elemente paraziatere (cabluri, aparat de aer conditionat, lampi etc.)
- D. Depuneri de saruri



	Ing.		A1	
Verificator	Nume	Semnatura	Cerinta	Referat/Expertiza nr./Data

			SF. GHEORGHE, 520023, str. GÖDRI FERENC, nr. 19, bl. 5, sc. A, et. 3, ap. 7, jud. COVASNA, cul. RO 33168397, nr. reg. com. J14/1252014, tel: +40 741 919 871, e-mail: office@planshow.ro		Beneficiar:	PRIMARIA MUN. SF GHEORGHE	Pr. nr.
					Localitate:	SF GHEORGHE, STR KÓS KÁROLY, NR. 21-25	09 /2024
Specificatie	Nume	Semnatura	Scara:	Titlu proiect:	AMENAJARE CENTRU DE EXPERIENTA/CASA DE JOACA STIINTIFICA IN FOSTA FABRICA DE TIGARETE	Faza: D.A.L.I.	Plansa nr. C10, C11 - A.05
Sef proiect complex expert M.C. nr. 88E	arh. GUTTMANN Sz.		1:100				
Sef proiect	arh. ZSIGMOND P.		Data:				
Proiectat	arh. BOGDÁN. E		IAN. 2025	Titlu plansa:	FATADA SUD-EST, FATADA NORD-VEST - EXISTENT		

FATADA NORD-EST

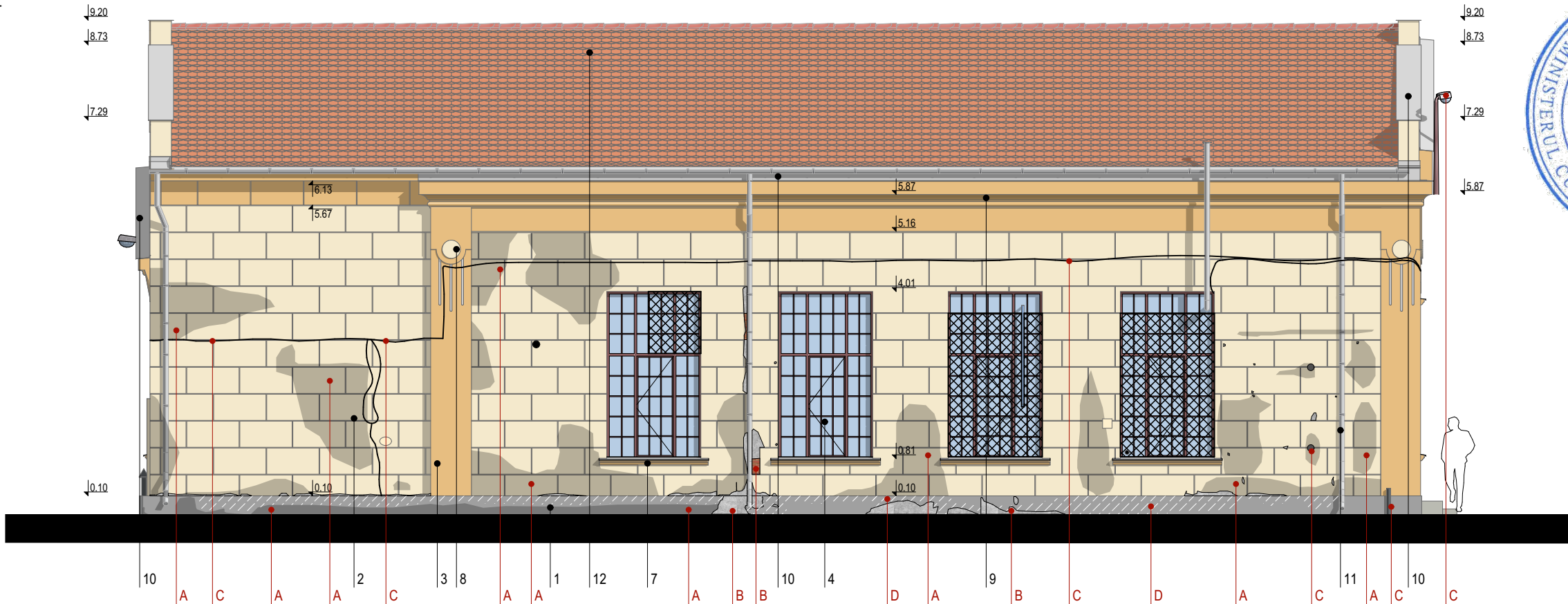

FATADA SUD-VEST

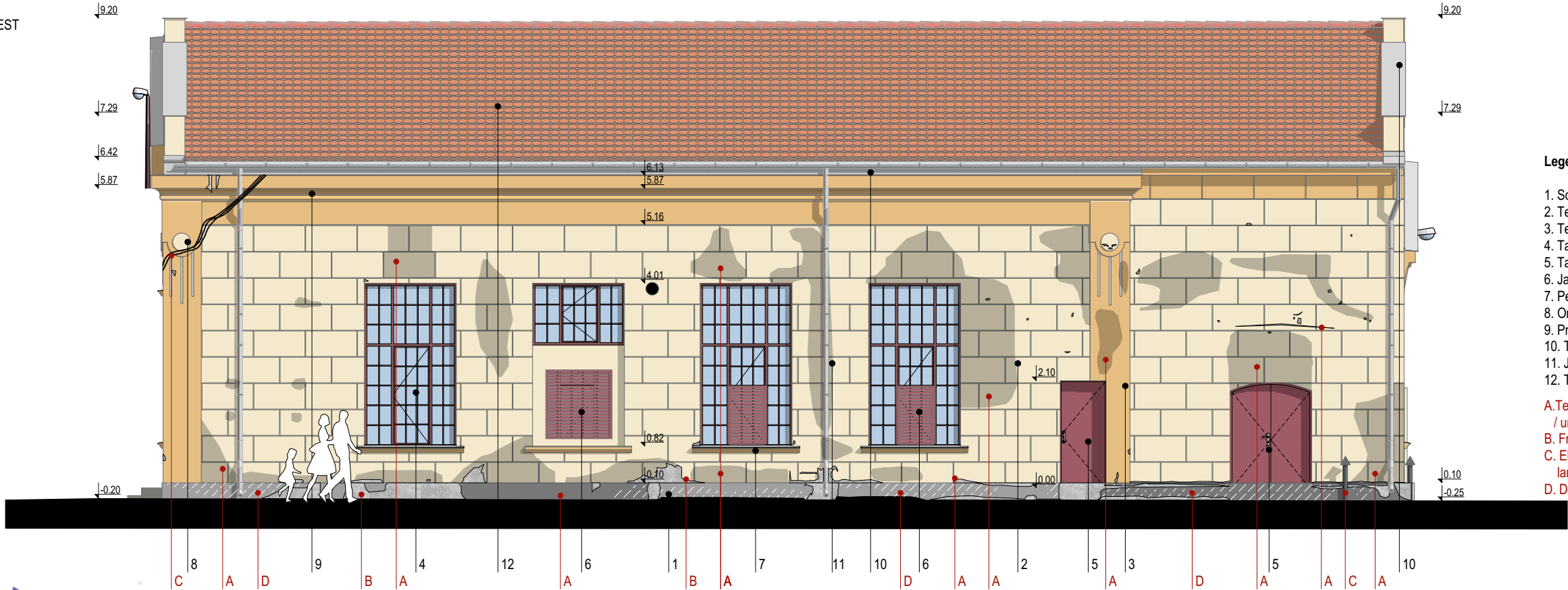



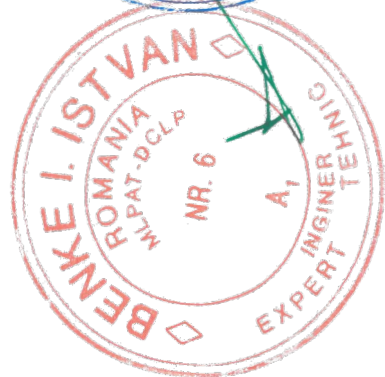
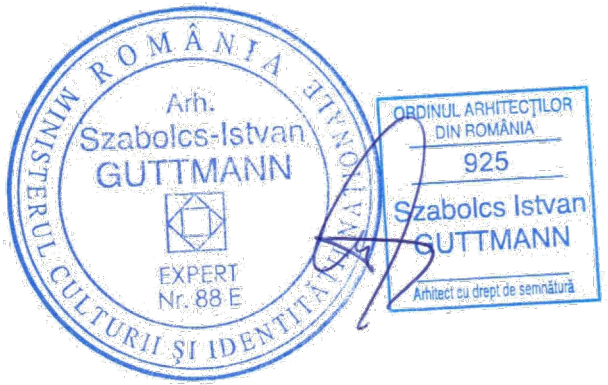

Legenda

1. Soclu tencuit, cul grii inchis
2. Tencuiala exterioara, cul galben deschis
3. Tencuiala exterioara, cul galben inchis
4. Tamplarie de fereastră metalica cu geam simplu, cul rosu/maro
5. Tamplarie de usa metalica, cul rosu/maro
6. Jaluzele din lemn, cul rosu/maro
7. Pervaz decorativ din tencuiala, cul galben inchis
8. Ornament de tencuiala, cul galben deschis
9. Profil trasa din tencuiala, cul galben inchis
10. Tabla zincata, cul grii
11. Jgheab si burlan din tabla zincata, cul grii
12. Tigla ceramica

- A. Tencuiala degradata, afectata de gelivitate, umiditate / urme de igrasie
- B. Fragmente de tencuiala care lipsesc
- C. Elemente paraziatare (cabluri, aparat de aer conditionat, lampi etc.)
- D. Depuneri de saruri



Acest document este proprietatea intelectuala a PLANSHOW S.R.L., respectiv arh. Zsigmond Pál si intra sub incidenta legii 8/1996 privind drepturile de autor. Utilizarea sa trebuie sa fie conforma celei pentru care a fost elaborat, fiind interzisa reproducerea si difuzarea fara autorizarea expresa a autorului.				
	Ing.		A1	
Verificator	Nume	Semnatura	Cerinta	Referat/Expertiza nr./Data

		SF. GHEORGHE, 520023, str. GÖDRI FERENC, nr. 19, bl. 5, sc. A, et. 3, ap. 7, jud. COVASNA, cul. RO 33168397, nr. reg. com. J14/1252014, tel.: +40 741 919 671, e-mail: office@planshow.ro		Beneficiar: PRIMARIA MUN. SF GHEORGHE		Pr. nr.
				Localitate: SF GHEORGHE, STR KÓS KÁROLY, NR. 21-25		09 /2024
Specificatie	Nume	Semnatura	Scara:	Titlu proiect:	AMENAJARE CENTRU DE EXPERIENTA/CASA DE JOACA STIINTIFICA IN FOSTA FABRICA DE TIGARETE	Faza: D.A.L.I.
Sef proiect complex expert M.C. nr. 88E	arh. GUTTMANN Sz.		1:100			
Sef proiect	arh. ZSIGMOND P.		Data:	Titlu plansa:	FATADA NORD-EST, FATADA SUD-VEST - EXISTENT	Plansa nr.
Proiectat	arh. BOGDÁN. E		IAN. 2025			C10, C11 - A.06

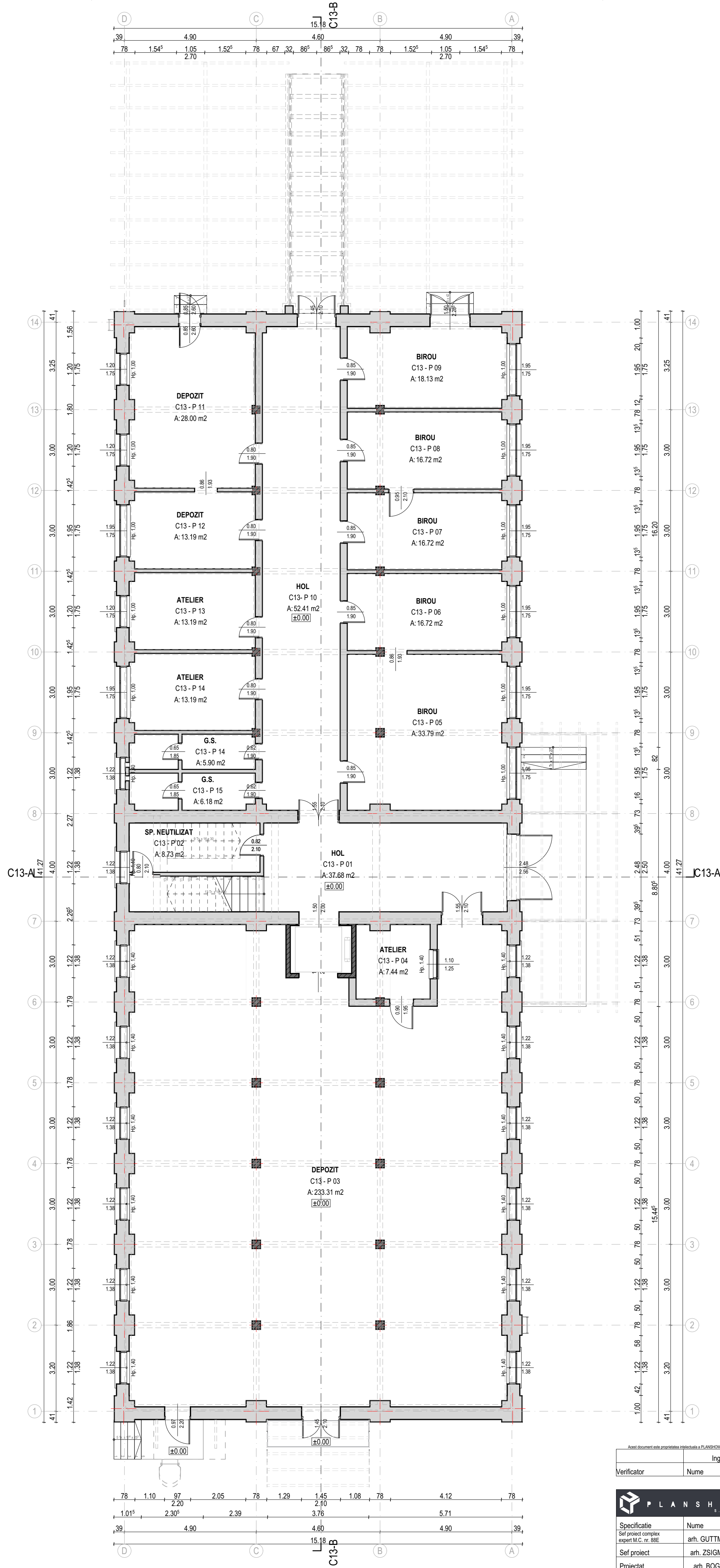
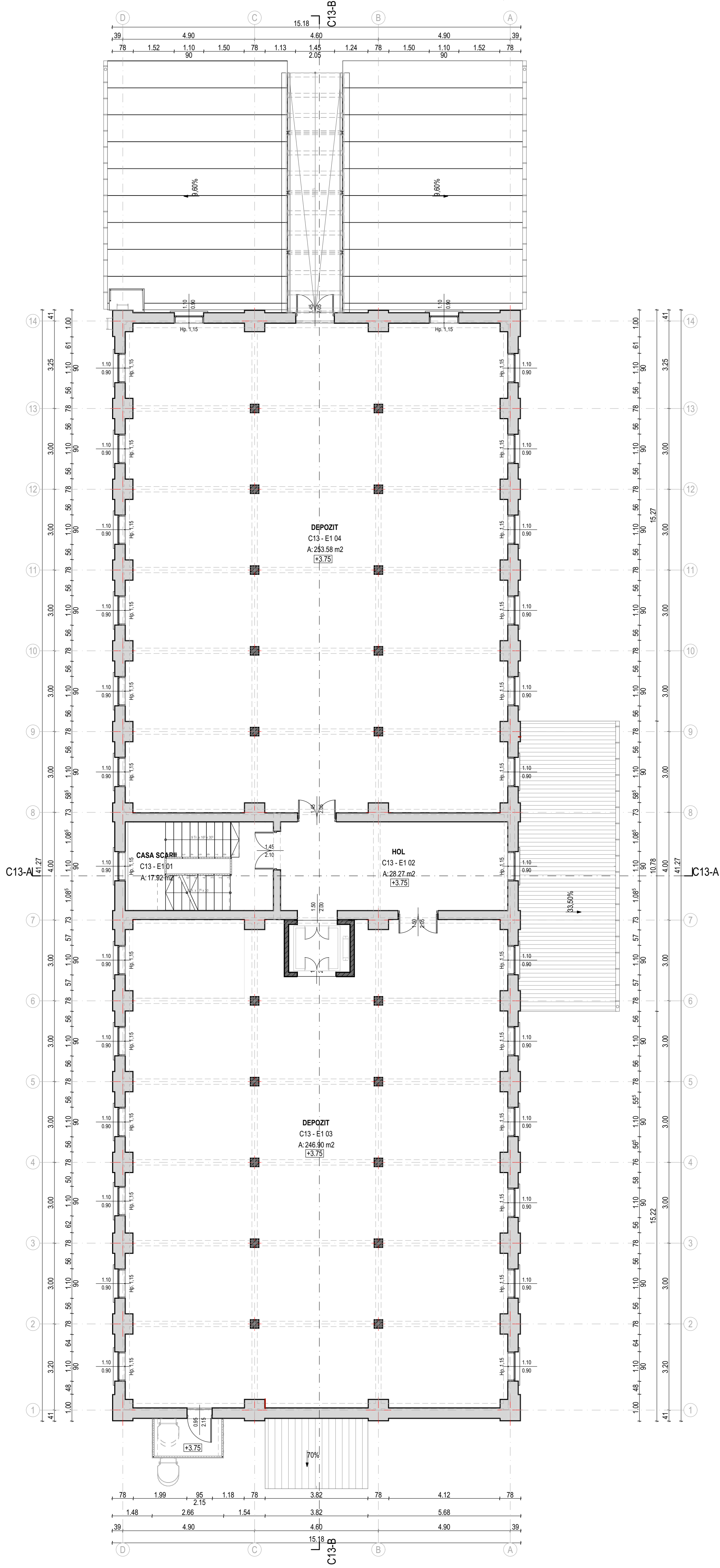

- Legenda
- Perete portant - zidarie din caramida plina
 - Stalp din beton armat
 - Perete din beton armat
 - Învelitoare din tabla cutata
- ± 0.00 = 524.22 R.M.N.
- Categoria de importanta B
- Clasa de importanta III

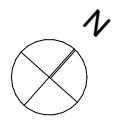

Acest document este proprietatea intelectuală a P.L. ANSHOW S.R.L. - proiectant. Orice reproducere sau utilizare neautorizată este strict interzisă. Utilizarea în altă formă decât cea prezentată în acest document este strict interzisă.			
Verificator	Ing. Nume	Semnatura	A1 Cerinta Referat/Expertiza nr./Data
S.F. GHEORGHE, 12023, JUDEȚUL PRAHOVA, COMUNA SĂRĂBUȘ, STRADA 10, NR. 10, TEL: 0744 123 456, E-MAIL: info@anshow.ro			
Specificatie	Nume	Semnatura	Scara: 1:100
Sef proiect	arh. GUTTMANN Sz.		Data: 1.01.2025
Proiectat	arh. BOGDAN E.		Titlu planșă: PLAN PARTER, PLAN ETAJ 1 - EXISTENT
Beneficiar: PRIMĂRIA MUN. SF. GHEORGHE			Pr. nr. 09/2024
Localitate: SFANTU GHEORGHE, STR. KOS KARDOLY, NR. 21-25			Faza: D.A.L.I.
Titlu proiect: AMENAJARE CENTRU DE EXPERIENTA/CASA DE JOACA STIINTIFICA IN FOSTA FABRICA DE TIGARETE			Planșă nr. C13 - A.01

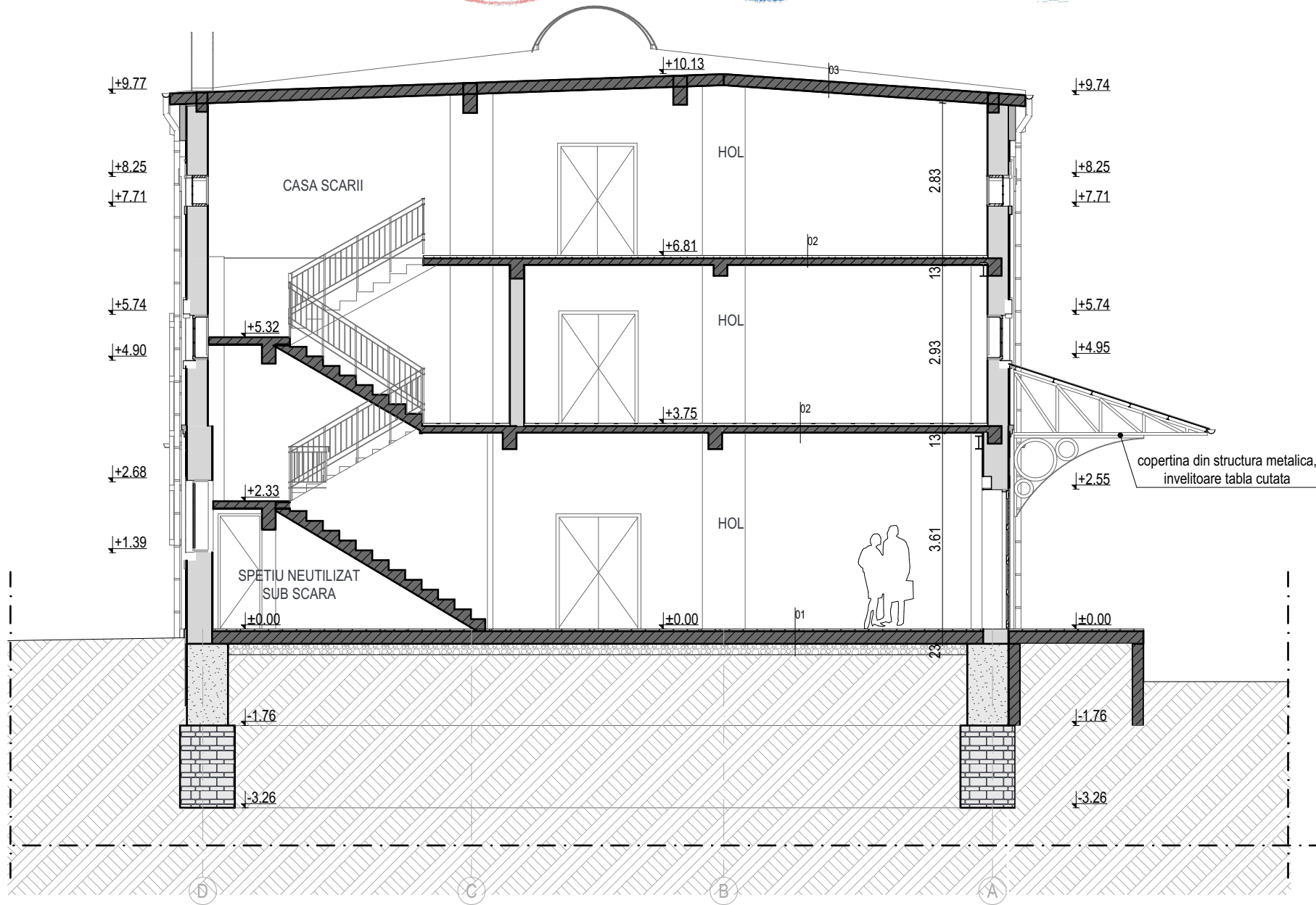
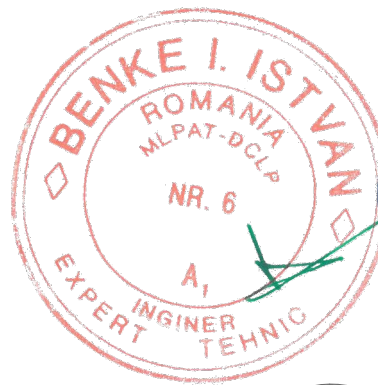

Legenda

01	Beton de egalizare	4 cm
	Placa din beton armat	23 cm
	Umplutura balast compactat	20 cm
	Pamant natural	
02	Sapa de ciment	5 cm
	Beton armat monolit	12 cm
	Tencuiala pe baza de ciment	1 cm
03	Membrana bituminoasa	1 cm
	Beton armat monolit	20 cm
	Tencuiala pe baza de ciment	1 cm

Acest document este proprietatea intelectuală a PLANSHOW S.R.L., respectiv arh. Zsigmond Pál și intra sub incidența legii 8/1996 privind drepturile de autor. Utilizarea sa trebuie să fie conformă celei pentru care a fost elaborat, fiind interzisă reproducerea și difuzarea fără autorizarea expresă a autorului.

	Ing.		A1	
Verificator	Nume	Semnatura	Cerinta	Referat/Expertiza nr./Data

NOTĂ:

- toate dimensiunile trebuie verificate pe șantier
- planurile de arhitectură trebuie citite împreună cu celelalte planuri de specialitate (rezistență, instalații), orice nesincronizare între acestea trebuie raportată proiectanților
- modificările aduse a datelor de pe planșe se vor face doar cu acordul prealabil al proiectanților
- aplicarea culorilor, al finisajelor interioare/exterioare și comandarea produselor (corpuri de iluminat, tâmplărie etc.) poate să aibă loc numai după prezentarea monstrei, cu aprobarea beneficiarului și al proiectantului
- se vor respecta toate prescripțiile tehnice de execuție ale producătorilor de materiale
- folosirea proiectului de către terți este posibil doar cu acordul proiectanților, drepturile de autor asupra creației aparțin proiectanților
- executarea termo- și hidroizolării elementelor structurale, respectiv montare tâmplăriei se va efectua conform detaliilor atașate documentației aferente.

		SF. GHEORGHE, 520023, str. GÖDRI FERENC, nr. 19, bl. 5, sc. A, et. 3, ap. 7, jud. COVASNA, cul. RO 33168397, nr. reg. com. J14/1252014, tel.: +40 741 919 871, e-mail: office@planshow.ro			Beneficiar:	PRIMARIA MUN. SF. GHEORGHE	Pr. nr.
Specificatie		Nume	Semnatura	Scara:	Localitate:	SFANTU GHEORGHE, STR. KÓS KÁROLY, NR. 21-25	09 /2024
Sef proiect		arh. ZSIGMOND P.		1:100	Titlu proiect:	AMENAJARE CENTRU DE EXPERIENTA/CASA DE JOACA STIINTIFICA IN FOSTA FABRICA DE TIGARETE	Faza: D.A.L.I.
Proiectat		arh. BOGDÁN. E		Data: IAN. 2025	Titlu plansa:	SECTIUNE C13-A - EXISTENT	Plansa nr. C13 - A.03

FATADA NORD-VEST



FATADA SUD-EST

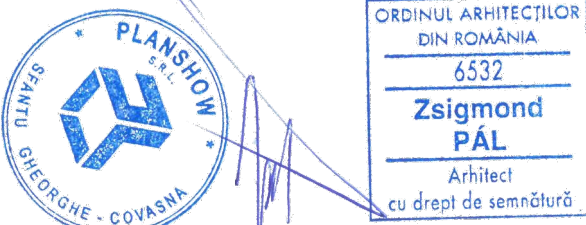
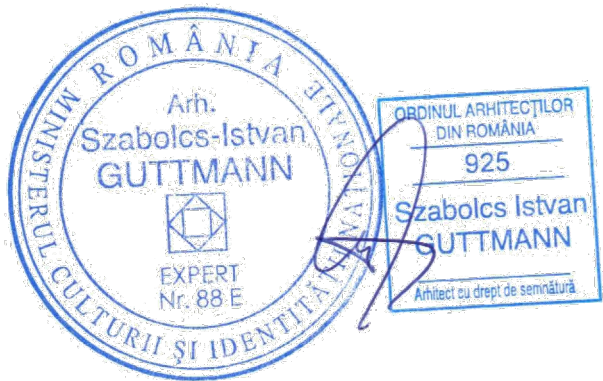
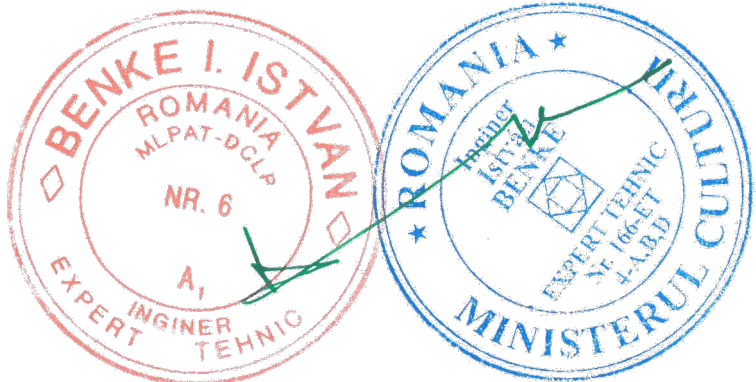
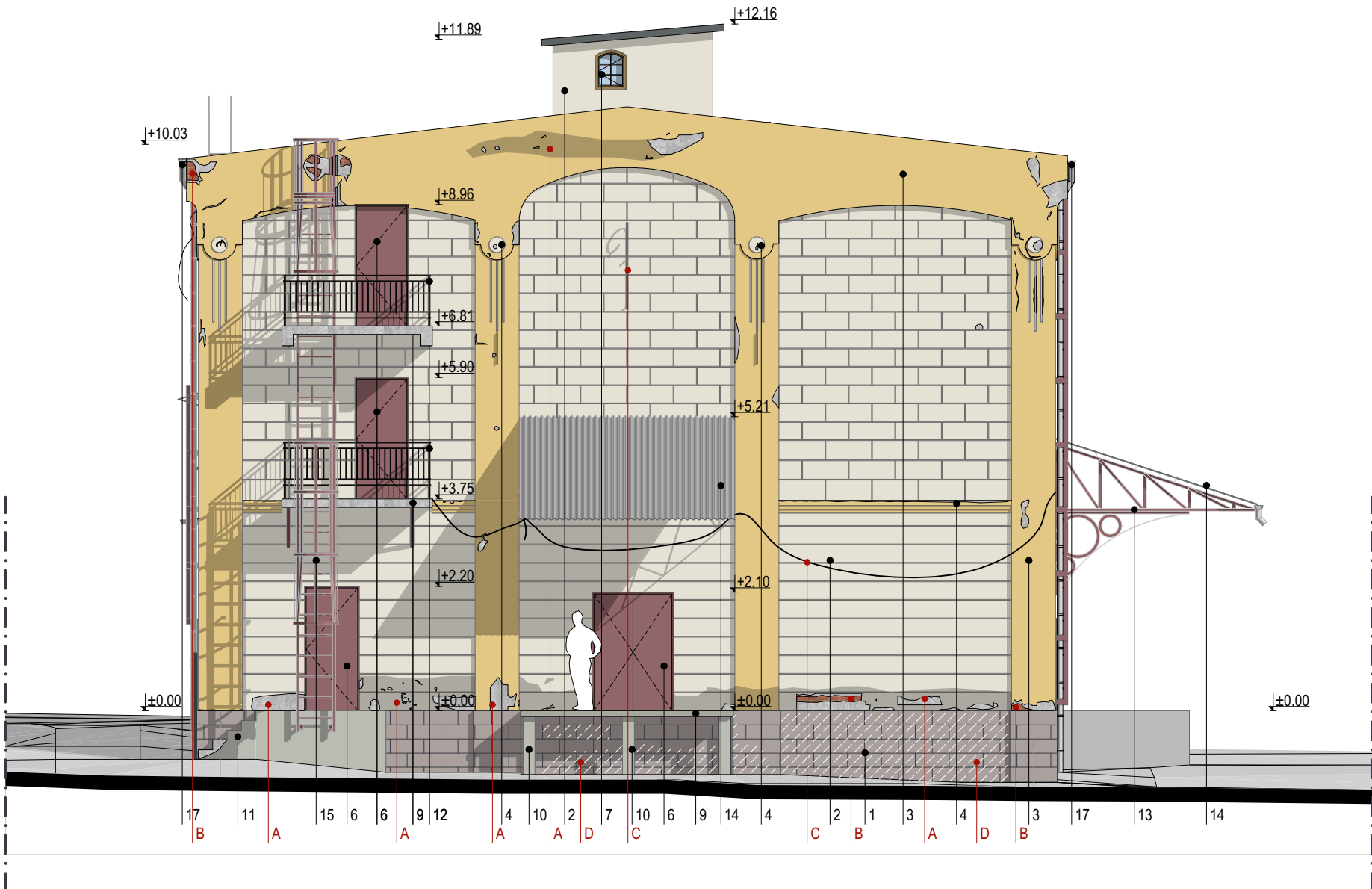

Legenda

- Sculu din piatra fasonata din gresii calcaroase
- Tencuiala exteriora, cul. galben deschis
- Tencuiala exteriora, cul. galben inchis
- Decoratiune din tencuiala
- Tamplarie de usa din lemn
- Tamplarie de usa metalica
- Tamplarie de fereastră din lemn cu geam simplu
- Tamplarie de fereastră din metal cu geam simplu
- Placa din beton armat
- Stalp din beton armat
- Scara din beton armat
- Parapel metalic
- Copertina din structura metalica
- Involtitoare din tabla cutata
- Scara metalica
- Involtitoare din membrana bituminoasa
- Jgheab/ burlan
- Pasarela - structura metalica cu tamplarie din metal cu geam simplu

A. Tencuiala degradata, afectata de gelivitate, umiditate / urme de igrasie
B. Fragmente de tencuiala care lipsesc
C. Elemente paraziatare (cabluin, aparat de aer conditionat, lampi etc.)
D. Depuneri de saruri

Acest document este proprietatea intelectuala a PLANSHOW S.R.L., respectiv arh. Zsigmond Pál si intra sub incidenta legii 8/1996 privind drepturile de autor. Utilizarea sa trebuie sa se conforma celei pentru care a fost elaborat, fiind interzisa reproducerea si difuzarea fara autorizarea expresa a autorului.				
	Ing.		A1	
Verificator	Nume	Semnatura	Cerinta	Referat/Expertiza nr./Data
Beneficiar:		PRIMARIA MUN. SF. GHEORGHE		Pr. nr.
Localitate:		SFANTU GHEORGHE, STR. KŐS KÁROLY, NR. 21-25		09 /2024
Titlu proiect:		AMENAJARE CENTRU DE EXPERIENTA/CASA DE JOACA STIINTIFICA IN FOSTA FABRICA DE TIGARETE		Faza: D.A.L.I.
Titlu plansa:		FATADA NORD-VEST, FATADA SUD-EST-EXISTENT		Plansa nr. C13 - A.05
Specificatie	Nume	Semnatura	Scara:	
Sef proiect complex expert M.C. nr. 88E	arh. GUTTMANN Sz.		1:100	
Sef proiect	arh. ZSIGMOND P.		Data:	
Proiectat	arh. BOGDÁN. E		IAN. 2025	



Legenda

1. Sculu din piatra fasonata din gresii calcaroase
2. Tencuiala exterioara, cul. galben deschis
3. Tencuiala exterioara, cul. galben inchis
4. Decoratiune din tencuiala
5. Tamplarie de usa din lemn
6. Tamplarie de usa metalica
7. Tamplarie de fereastra din lemn cu geam simplu
8. Tamplarie de fereastra dubla. Exterior - rama din metal cu geam simplu, Interior - rama din lemn cu geam simplu
9. Placa din beton armat
10. Stalp din beton armat
11. Scara din beton armat
12. Parapet metalic
13. Copertina din structura metalica
14. Invelitoare din tabla cutata
15. Scara metalica
16. Invelitoare din membrana bituminoasa
17. Jgheab/ burlan
18. Pasarela - structura metalica cu tamplarie din metal cu geam simplu

A. Tencuiala degradata, afectata de gelifactie, umiditate / urme de igrasie
B. Fragmente de tencuiala care lipsesc
C. Elemente parazitare (cabluri, aparat de aer conditionat, lampi etc.)
D. Depuneri de saruri

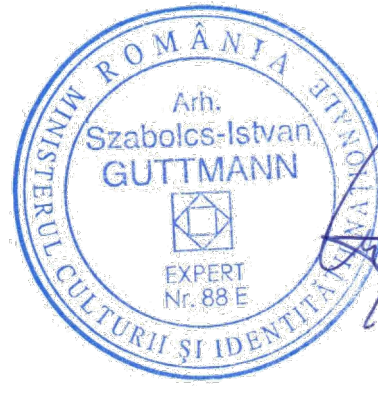
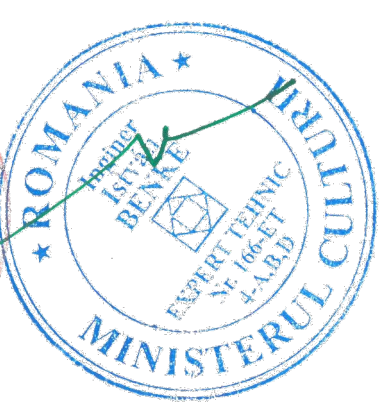

	Ing.		A1	
Verificator	Nume	Semnatura	Cerinta	Referat/Expertiza nr./Data

Specificatie	Nume	Semnatura	Scara:	Beneficiar:	Pr. nr.
	arh. GUTTMANN Sz.		1:100	SFANTU GHEORGHE, STR. KÓS KÁROLY, NR. 21-25	09 /2024
Sef proiect	arh. ZSIGMOND P.		Data:	Localitate:	Faza:
Proiectat	arh. BOGDÁN. E		IAN. 2025	AMENAJARE CENTRU DE EXPERIENTA/CASA DE JOACA STIINTIFICA IN FOSTA FABRICA DE TIGARETE	D.A.L.I.
				Titlu plansa:	Plansa nr.
				FATADA SUD-VEST - EXISTENT	C13 - A.06



Legenda

1. Scoli din piatra fasonata din gresii calcaroase
2. Tencuiala exterioara, cul. galben deschis
3. Tencuiala exterioara, cul. galben inchis
4. Decoratiune din tencuiala
5. Tamplarie de usa din lemn
6. Tamplarie de usa metalica
7. Tamplarie de fereastră din lemn cu geam simplu
8. Tamplarie de fereastră dubla. Exterior - rama din metal cu geam simplu, Interior - rama din lemn cu geam simplu
9. Placa din beton armat
10. Stalp din beton armat
11. Scara din beton armat
12. Parapet metalic
13. Copertina din structura metalica
14. Invelitoare din tabla cutata
15. Scara metalica
16. Invelitoare din membrana bituminoasa
17. Jgheabul burian
18. Pasarela - structura metalica cu tamplarie din metal cu geam simplu

A. Tencuiala degradata, afectata de gelivitate, umiditate / urme de igrasie
B. Fragmente de tencuiala care lipsesc
C. Elemente parazitoare (cabluri, aparat de aer conditionat, lampi etc.)
D. Depuneri de saruri

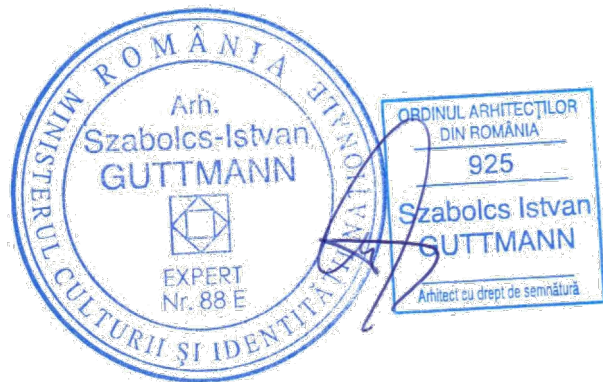
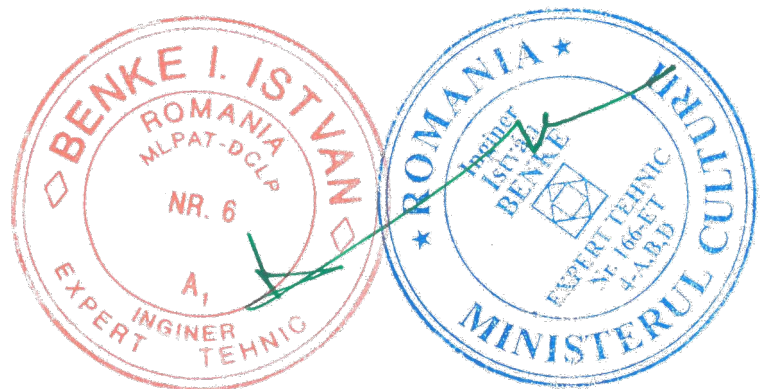

Acest document este proprietatea intelectuală a PLANSHOW S.R.L., respectiv arh. Zsigmond Pál și intra sub incidența legii 8/1996 privind drepturile de autor. Utilizarea sa trebuie să se conformeze celei pentru care a fost elaborat, fiind interzisă reproducerea și difuzarea fără autorizarea expresă a autorului.

	Ing.		A1	
Verificator	Nume	Semnatura	Cerinta	Referat/Expertiza nr./Data

Specificatie	Nume	Semnatura	Scara:	Beneficiar:	Pr. nr.
	arh. GUTTMANN Sz.		1:100	SFANTU GHEORGHE, STR. KŐS KÁROLY, NR. 21-25	09 /2024
Sef proiect	arh. ZSIGMOND P.		Data:	Titlu proiect:	Faza:
Proiectat	arh. BOGDÁN. E		IAN. 2025	AMENAJARE CENTRU DE EXPERIENTA/CASA DE JOACA STIINTIFICA IN FOSTA FABRICA DE TIGARETE	D.A.L.I.
				Titlu plansa:	Plansa nr.
				FATADA NORD-EST - EXISTENT	C13 - A.07